

existenci pohřebiště mladší doby bronzové, které bylo prvně zjištěno záchranným archeologickým výzkumem teprve v roce 2000 (Čižmář, Geislerová eds. 2006, 259; Šmíd 2001a; 2001b) a upřesnil též naše dosavadní poznatky o jeho velikosti i míře narušení probíhající intenzivní zemědělskou činností.

## Literatura

- Čižmář, M., Geislerová, K. (eds.) 2006: *Výzkumy – Ausgrabungen 1999–2004*. Brno: Ústav archeologické památkové péče Brno.
- Fojtík, P. 2021: *NZ Čechovice u Prostějova, okr. Prostějov 2021. „Optický propoj Krasice-Seloutky“*, č. akce 228/21. Rkp. nálezné zprávy, č. j. 603/21. Uloženo: archiv Ústavu archeologické památkové péče Brno, v. v. i.
- Šmíd, M. 2001a: *NZ Prostějov-Krasice, U cihelny, 2000. „Optické propojení Brno-Ostrava-Český Těšín, úsek Prostějov“*, č. akce 333/00. Rkp. nálezné zprávy, č. j. MTX201702087. Uloženo: Archiv nálezných zpráv Archeologického ústavu AV ČR, Brno, v. v. i.
- Šmíd, M. 2001b: *Prostějov (k. ú. Krasice, okr. Prostějov). Přehled výzkumů 42(2000)*, 169.

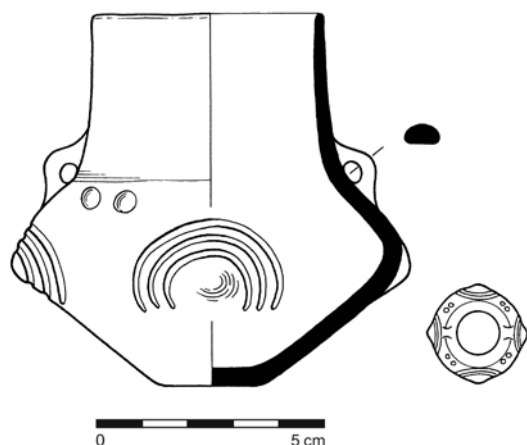

Obr. 10. Prostějov. Keramická nádoba z narušeného žárového hrobu lužické kultury. Kresba J. Molčíkové.

Fig. 10. Prostějov. Ceramic vessel from the disturbed Lusitanian culture cremation burial. Drawing by J. Molčíková.

## Summary

A Lusitanian culture cremation burial (Fig. 10) was disturbed during the installation of optic cables in the “V Kopcích za remízem” field in the cadastral area of Čechovice u Prostějova (Prostějov District). This grave is related to the Late Bronze Age cemetery first identified in this area in 2000.

Pavel Fojtík

## Prostějov (k. ú. Domamyslice, okr. Prostějov) „Klíny“, „Díly“, parc. č. 280/2, 280/4.

Slezská kultura. Pohřebiště/hřbitov. Plošný odkryv. Záchranný výzkum. Uložení nálezu: Ústav archeologické památkové péče Brno, v. v. i.

Lokalizace: S-JTSK – -562135.64, -1135145.16

V měsících dubnu až červnu 2021 probíhaly zemní práce související s rekonstrukcí VTL plynovodu Prostějov-Domamyslice. Tyto se dotkly též poloh „Klíny“ a „Díly“, které jsou

známy díky rozsáhlému žárovému pohřebišti slezské kultury jako jedna z klíčových lokalit pro studium pozdní doby bronzové na střední Moravě (např. Nekvasil 1987; Podborský 1970, aj.). V prostoru u silážní jámy, situované při centrální ploše nekropole (viz např. Fojtík et al. 2007, 308, obr. 1; Sedláček 2005, obr. na str. 11), byly zaznamenány reliktu terénních archeologických situací, které můžeme interpretovat buďto jako báze intenzivní zemědělskou činností zcela zničených žárových hrobů, nebo spíše jako stopy archeologických odkryvů z 20. až 30. let 20. století realizovaných zde A. Gottwaldem a později i K. Dobešem nebo F. Trčalou (Sedláček 2005, 12–15, zde přehled starších výzkumných aktivit s dostupnými prameny a literaturou).

## Literatura

- Fojtík, P., Maleček, M., Maleček, R. 2007: *Neznámý hrobový celek z pohřebiště lidu popelnicových polí v Domamyslicích, okr. Prostějov. Pravěk Nová řada 15/2005*, 299–310.
- Nekvasil, J. 1987: *Der gegenwärtige Forschungsstand der Lausitzer Kultur während der Urnenfelderperiode in Mähren*. In: E. Plesl, J. Hrala (eds.): *Die Urnenfelderkulturen Mitteleuropas. Symposium Liblice 21.–25. 10. 1985*. Praha: Archeologický ústav ČSAV, 255–262.
- Podborský, V. 1970: *Mähren in der Spätbronzezeit und an der Schwelle der Eisenzeit*. Brno: Universita J. E. Purkyně.
- Sedláček, R. 2005: *Domamyslice. Pohřebiště lidu popelnicových polí. Pravěk. Supplementum 13*. Brno: Ústav archeologické památkové péče Brno.

## Summary

Remains of several archaeological contexts were recorded in the area of a known Final Bronze Age Silesian culture cemetery in the “Klíny” and “Díly” fields in the cadastral area of Domamyslice (Prostějov District). These can be interpreted either as a base of cremation burials completely destroyed by intensive agricultural activity or, more likely, as traces of archaeological excavations from the 1920s and 1930s.

Pavel Fojtík

## Sazovice (okr. Zlín)

### „Výšavy“, parc. č. 705.

Mladší doba bronzová. Sídliště. Plošný odkryv. Záchranný výzkum. Uložení nálezu: Muzeum jihovýchodní Moravy ve Zlíně, p. o.

Lokalizace: WGS-84 – 49.2397839N, 17.5604892E

Při stavbě polní cesty v extravilánovém úseku mezi Sazovicemi a Machovou, vedoucí po terase nad tokem Machovky, bylo výzkumem v roce 2021 doloženo v jižní části trati „Výšavy“ pravěké sídliště. Některé z nevýrazných objektů menších rozměrů poskytly materiál zařaditelný do mladší doby bronzové.

## Literatura

Neuveдено.

## Summary

A Late Bronze Age settlement was documented on the “Výšavy” field in the cadastral area of Sazovice (Zlín District) during the construction of a field road between Machova and Sazovice.

Martin Paulus, Miroslav Popelka