

ARCHEOLOGICKÝ ÚSTAV AKADEMIE VĚD ČESKÉ REPUBLIKY V BRNĚ

PŘEHLED VÝZKUMŮ

48

ISSN 1211-7250

ISBN 80-86023-83-4

BRNO 2007

PŘEHLED VÝZKUMŮ

Recenzovaný časopis, vydává Archeologický ústav Akademie věd České republiky Brno.
Peer-reviewed journal published by the Institute of Archaeology, Brno.

Předseda redakční rady
Head of editorial board

Pavel Kouřil

Redakční rada
Editorial board

Herwig Friesinger, Václav Furmánek, Janusz K. Kozłowski,
Alexander Ruttikay, Jiří A. Svoboda, Jaroslav Tejral, Ladislav Veliačik

Odpovědný redaktor
Editor in chief

Petr Škrdla

Výkonná redakce
Assistant Editors

Balázs Komoróczy, Marián Mazuch, Ladislav Nejman, Rudolf Procházka,
Stanislav Stuchlík, Lubomír Šebela, Blanka Veselá

Technická redakce
Technical Editors

Dana Gregorová

Adresa redakce
Address

Archeologický ústav AV ČR
Královopolská 147, 612 00 Brno
E-mail: pv@iabrno.cz
<http://www.iabrno.cz>

KNIHOVNA AV ČR

PD 1520

48, 2007



90270/09

Obrázek na obálce
Cover illustration

Jeskyně Býčí skála. Geometrický vzorec, datovaný do eneolitu.
Býčí skála Cave. A geometric pattern dated to the Aeneolithic.

Vychází jednou ročně/Published yearly

ISSN 1211-7250

ISBN 80-86023-83-4

Copyright © 2007 by the Archeologický ústav AV ČR Brno, and by the authors.

Kniha byla vydána s přispěním Akademie věd ČR

Tisk/Print Bekros

Pokyny pro autory na internetové stránce
Instructions to authors on internet pages

<http://www.iabrno.cz>

Resumé

Komárov (Bez. Opava), Na konečné Str. 20, Nr. 68. Hallstattzeit. Siedlung. Rettungsgrabung.

KRALICE NA HANÉ (okr. Prostějov)

„Kralický háj“ (průmyslová zóna města Prostějova). Halstatt, latén. Sídliště. Záchranný výzkum.

Ve dnech 5. až 20. listopadu 2006 byl realizován předstíhový archeologický výzkum na ploše určené k výstavbě technologického centra ITC MICOS, s.r.o., v průmyslové zóně města Prostějova. Jeho úkolem bylo prozkoumání a zdokumentování archeologických objektů na stavbu dotčené ploše. Přestože pozůstatky pravěkého osídlení byly na zhruba polovině skryté plochy zničeny v průběhu vrcholného středověku při budování rybníků (celá západní část pozemku), na zbylé ploše bylo prozkoumáno celkem 138 objektů, mezi nimi mnohé též z období halštatu a doby laténské. Vedle běžných sídlištních objektů byly odkryty i tři chaty, dvě z pozdního halštatu a jedna z latěnu B2. Stopy osídlení z výše uvedeného úseku pravěkých dějin byly evidovány i na pozemcích firmy Windmüller & Hölscher Czech, s.r.o., které se rozkládají severně od právě prozkoumané plochy, a je proto zřejmé, že sídliště z mladšího úseku pravěku pokračuje právě tímto směrem

Miroslav Šmíd

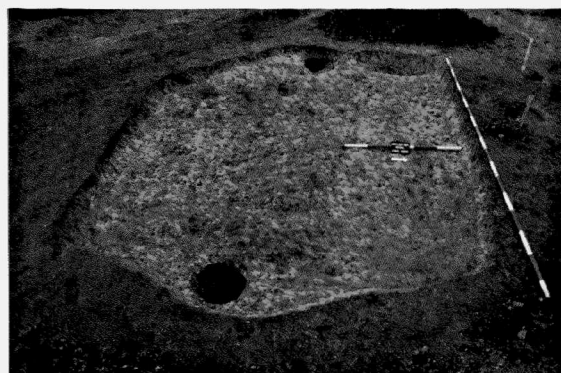

Obr. 2. Kralice na Hané. Objekt K 611 – laténská chata. Latènezeitliches Grubenhaus.

Resumé

Kralice na Hané (Bez. Prostějov), „Kralický háj“ (Industriezone der Stadt Prostějov). Hallstattzeit, Latènezeit. Siedlung. Rettungsgrabung.

KRALICE NA HANÉ (okr. Prostějov)

„Kralický háj“. Doba halštatská (platěnická fáze KLPP). Sídliště. Záchranný výzkum.

Během záchranného archeologického výzkumu vyvolaného stavebními aktivitami v areálu firmy Spedition Feico, s.r.o. (podrobná charakteristika lokality – viz kap. Neolit) bylo opět prokázáno osídlení polohy také v průběhu starší doby železné. Několik prozkoumaných objektů můžeme spojit se sídlištními aktivitami lidu platěnického stupně komplexu

lužických popelnicových polí. Ve srovnání s dřívě provedenými plošnými odkryvy lze však konstatovat, že hustota halštatských jam v tomto prostoru již znatelně slábne.

Pavel Fojtík

Resumé

Kralice na Hané (Bez. Prostějov), „Kralický háj“. Hallstattzeit (Platěnice Phase der Kultur der Lausitzer Urnenfelder). Siedlung. Rettungsgrabung.

LIPOV (okr. Hodonín)

„Padělky“. Latén. Sídliště. Povrchový sběr.

Povrchovým sběrem, realizovaným v roce 2006 Martinem Ďugou na katastru obce Lipov, byla v trati Padělky a v navazující trati Čertovec (již v katastru Tasova) objevena nová polykulturní lokalita (popis viz kap. Neolit). Z rámce souboru nálezů náleží laténskému období zlomky grafitové keramiky s ovalenými okraji a rýhováním (srov. kap. Neolit, Doba bronzová).

Jaromír Šmerda

Resumé

Lipov (Bez. Hodonín), „Padělky“. Latènezeit. Siedlung. Terrainbegehung.

MAŠOVICE (k. ú. Mašovice u Znojma, okr. Znojmo)

„Pšeničné“. Horákovská kultura. Sídliště. Záchranný výzkum.

V průběhu roku 2006 byly prozkoumány plochy 6 rodinných domů. Na některých z dotčených parcel bylo možno prozkoumat i objekty horákovské kultury. V dubnu 2006 se podařilo na parcele p. Jelínka prozkoumat slovanskou polozemnici, která porušovala halštatskou zásobní jámu s běžným souborem nálezů. Na ZM ČR (list 33-22-25) se místo nálezu v měřítku 1 : 10 000 nachází v okolí bodu 372:78 mm od Z.J. s. č.. Na rozšířené ploše RD p. Oberdorfera se vyskytlo několik objektů

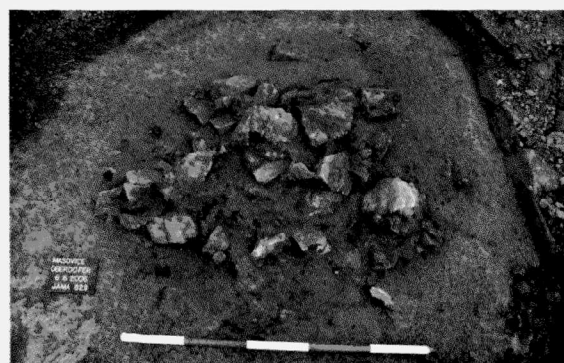

Obr. 3. Mašovice. Vypreparovaná koncentrace destrukce Jehlancovitých závaží ke tkalcovskému stavu a vypalovaných hrud keramického těsta v jámě 829.

Fundkonzentration mit Webgewichten und durchgebrannten Lehmkuugeln in der Grube 829.