

ARCHEOLOGICKÝ ÚSTAV AKADEMIE VĚD ČESKÉ REPUBLIKY V BRNĚ

PŘEHLED VÝZKUMŮ
43

ISSN 1211-7250
ISBN 80-86023-36-2

BRNO 2002

PROSENICE (okr. Přerov)

„Nadloučít“. Pozdní halštat. Ojedinělý nález. Povrchový sběr.

Při povrchovém průzkumu byla na známé polykulturní lokalitě v trati „Nadloučít“ dne 8.5.2001 nalezena bronzová pozdně halštatská spona se střečovitým lučičkem. Z vinutí se zachovaly pouze dva závity, jehla se nezachovala a povrch celé spony je pokryt tmavě zelenou patinou (obr. 15). Zachovaná délka činí 35 mm. Jedná se o naprosto ojedinělý a zcela překvapivý nález, neboť jakékoliv stopy po osídlení lokality ve starší době železné nebyly doposud zaznamenány.

Zdeněk Schenk, FF MU Brno

Resumé:

Prosenice (Bez. Přerov), „Nadloučít“. Hallstattzeit. Einzelfund. Terrainbegehung.

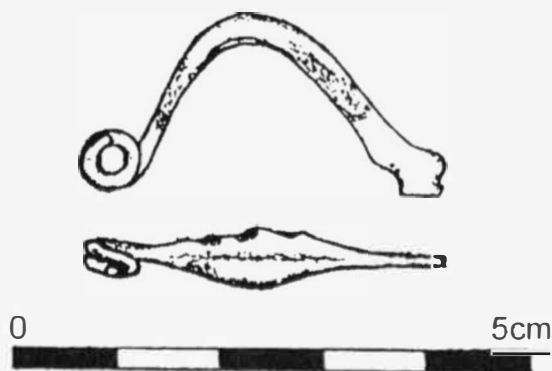

Obr. 15. Prosenice „Nadloučít“. Spona.
Prosenice „Nadloučít“. Fiebel.

PROSTĚJOV (k. ú. Čechůvky, okr. Prostějov)
„Za Olomouckou bránou“. Doba laténská. Sídliště, pohřebiště. Záchraný výzkum.

V lednu 2001 byly zahájeny zemní práce na VTL plynovodním obchvatu Prostějova. Mezi obcemi Kralice a Čechůvky bylo v poloze „Kopaniny“ prozkoumáno větší množství pravěkých objektů (viz kap. Neolit, Eneolit, Doba bronzová). Pravěké osídlení bylo zachyceno i SV směrem od „Kopanin“, za silnicí vedoucí z Kralic do Čechůvek, v lokalitě nesoucí název „Za Olomouckou bránou“. Zde byly odkryty mj. 3 laténské hroby, 2 kostrové a 1 žárový.

Hrob č. 1 (obr. 16)

Severozápadní část hrobové jámy byla zničena výkopem pro pokládku plynovodního potrubí (včetně trupu a hlavy pohřbeného). Dno obdélné až mírně trapezovitě hrobové jámy, orientované delší osou ve směru SZ-JV, se nacházelo 1,12 m pod úrovní dnešního terénu. Na jejím dně ležel

v natažené poloze, hlavou k SZ, skelet dospělého jedince. Kostí rukou a zbytky pánve byly rozmětané v prostoru břicha. V prostoru pánve a břicha se zřetelně rýsovalo kruhové poklesnutí terénu. V prostoru pánve, vpravo od levé kosti stehenní se nacházel železný náramek, uložený v důsledku poklesnutí terénu o 10 cm níže, vpravo od kolenního kloubu téže kosti pak náramek bronzový. Po vyjmutí skeletu bylo prozkoumáno propadlé místo pod pánví. Ukázalo se, že se jedná o kruhovou, ke dnu se zužující jámu, která obsahovala drobné lidské kosti, snad novorozence (?). Dno jámy se nacházelo 0,5 m pod úrovní dna hrobu a její horní průměr činil 0,45 m spodní 0,3 m.

Rozměry hrobové jámy: max. délka 1,7 m, šířka 0,55-0,7 m. Ke dnu se mírně zužovala. Výplň tvořila černá hlína s ččkami spráše. Zhruba 0,5 m pod povrchem se nacházely větší kusy misy z tuhového materiálu s hráněným okrajem.

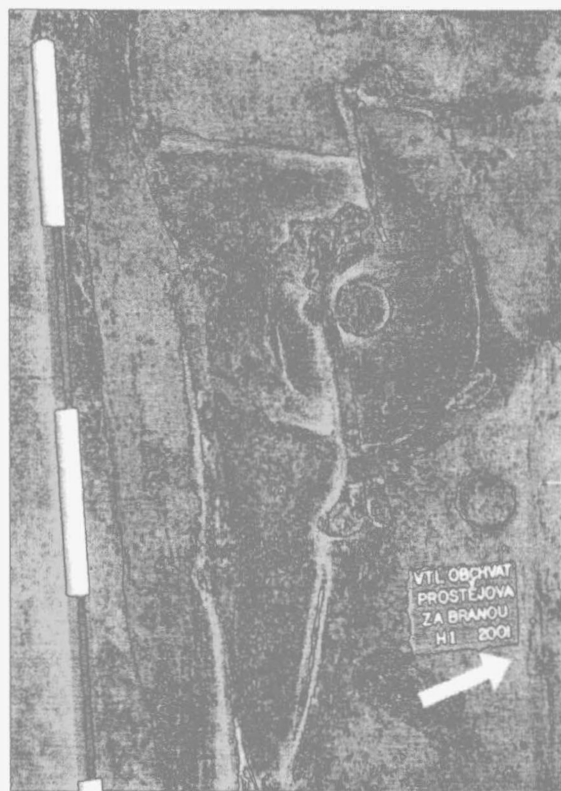

Obr. 16. Prostějov, k. ú. Čechůvky, „Za Olomouckou bránou“. Hrob č. 1.
Prostějov, Kataster Čechůvky, „Za Olomouckou bránou“. Grab Nr. 1.

Hrob č. 2 (obr. 17)

Rýha poškodila pouze SZ roh obdélné hrobové jámy se zaoblenými rohy, orientované delší osou ve směru V-Z. Její stěny byly téměř kolmé, rovné dno se nacházelo v hloubce 0,95 m pod úrovní dnešního terénu. Na dně ležel v natažené poloze skelet dítěte, a to tak, že hlava směřovala

PŘEHLED VÝZKUMŮ 43 (2001)

Vydává:	Archeologický ústav AV ČR Brno Královopolská 147, 612 00 Brno E-mail: infor@iabrno.cz http://www.iabrno.cz
Odpovědný redaktor:	Doc. PhDr. Jaroslav Tejral, DrSc.
Redakce a příprava pro tisk:	Mgr. Bakázs Komoróczy, Ing. Petr Škrdla, PhD., PhDr. Lubomír Šebela, CSc., Alice Del Maschio, Miroslav Lukáš
Jazyková úprava:	PhDr. Jan Balhar, CSc.
Na titulním listě:	Plastika medvěda z Pavlova (kresba J. Svoboda); letecký snímek Mušova a Pálavy (foto O. Šedo)
Tisk:	BEKROS
Náklad:	350 ks

© 2002 by the Authors.

All rights reserved.

AÚ AV ČR Brno, Královopolská 147, 612 00