

ARCHEOLOGICKÝ ÚSTAV AKADEMIE VĚD ČESKÉ REPUBLIKY V BRNĚ

PŘEHLED VÝZKUMŮ 1992

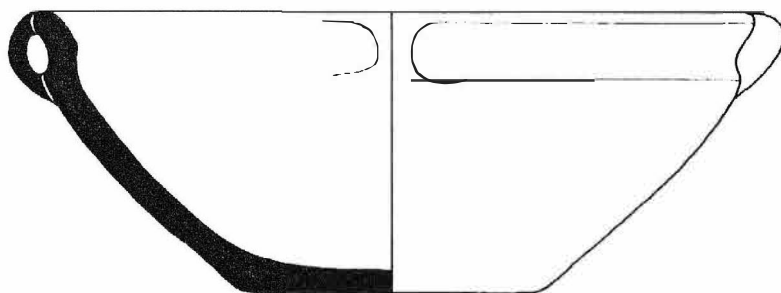

BRNO 1996

ZJIŠŤOVACÍ SONDÁŽ U NĚMČIC (okr. Brno-venkov)

MILAN SALAŠ, Moravské zemské muzeum Brno

Mladobronzové osídlení, zachycené staršími výkopy F. MATĚJKY v jihovýchodní části katastru NĚmčic u Ivančic na levobřežní terase Rokytné, bylo v letech 1989-1991 poněkud konkrétněji lokalizováno k jihozápadnímu úpatí návrší "Koman" (SALAŠ 1993a; 1993b). V květnu 1992 zde byly na hranici pole a úpatí jmenovaného návrší položeny čtyři sondy o šířce 1 m a délce 3-5 m s cílem zjistit stratigrafickou situaci a případnými nálezy verifikovat předpokládanou lokalizaci velatického osídlení do tohoto prostoru.

Zatímco první dvě sondy byly negativní (ornice zde nasedala přímo na písčité podloží), třetí sonda zachytila pod ornici již vrstvu sytě černé hutné hlíny s množstvím drobnějších neopracovaných kamenů a v ornici bylo nalezeno několik nevýrazných zlomků pravěké keramiky. Situace ve čtvrté sondě byla stratigraficky analogická sondě č. 3. ●jedinělé zlomky keramiky, z nichž některé lze připsat velatické fázi středodunajských popelnicových polí, se zde nacházely jak v ornici, tak v následné vrstvě černé humóznější hlíny. V jižní části sondy se již v ornici začaly objevovat ojedinělé zlomky mazanice, jejíž koncentrace narůstala jižním směrem s rostoucí hloubkou. Zcela v jihozápadním rohu sondy pak v hloubce 0,3-0,4 m bylo zachyceno hliněné hranolovité závaží. Sonda zde byla proto částečně rozšířena a prodloužena, načež bylo na ploše 0,9 x 0,4 m odkryto přibližně v lincárním uspořádání sedm dalších závaží nejméně dvou různých velikostí. Patrně se tu podařilo zachytit pozůstatky tkalcovského stavu, přičemž není vyloučeno, že koncentrace mazanicových zlomků indikuje navíc přítomnost nějaké povrchové stavby. Situace ovšem stále ještě pokračovala jižním směrem i mimo rozšířenou část sondy a její závažnost začala vyžadovat odkryv širšího plošného kontextu. Za daného stavu však bohužel větší plochu nebylo možno otevřít, a proto zdokumentovaná situace byla in situ zahrnuta s tím, že bude znovu odkryta v nezbytně nutném rozsahu v nejbližší možné době.

Literatura

SALAŠ, M.

-1993a: Povrchové sběry u Ivančic - NĚmčic (okr. Brno-venkov). Přehled výzkumů 1989, 23.

-1993b: Další povrchové sběry u NĚmčic (okr. Brno-venkov). Přehled výzkumů 1991, 57.

Urnfelderzeitliche Überreste eines Webstuhls bei NĚmčice (Bez. Brno-venkov). Im Mai 1992 wurden am südwestlichen Fuße der Anhöhe "Koman" vier Suchschnitte angelegt, welche die Lokalisierung jungbronzezeitlicher Besiedlung überprüfen und die Stratigraphie der Lokalität ermitteln sollten. Während zwei Suchschnitte fundlos waren, brachte der dritte und vierte einerseits einige urnfelderzeitliche Scherben, andererseits eine unter dem Ackerboden liegende schwarze Lehmschicht zum Vorschein. Am nördlichen Ende des vierten Suchschnittes verzeichnete man eine Anhäufung von Lehmewurfstücken und acht Tongewichte, die beinahe eine Reihe bildeten und wahrscheinlich den Überrest eines Webstuhls darstellen. Solche Fundsituation bot bereits Anlaß zu einer Flächengrabung, die jedoch damals nicht unternommen werden konnte. Mit der Freilegung einer größeren Fläche wird deshalb auf dieser Stelle für das nächste Jahr gerechnet.

TERÉNNÍ PRŮZKUM U DUBICKA (okr. Šumperk)

ZDENĚK BRACHTL, Okresní vlastivědné muzeum Šumperk - pracoviště Jeseník

V jarních a podzimních měsících bylo provedeno několik terénních průzkumných akcí na sídlišti z mladší doby bronzové v trati Za kostelem. Povrchovými sběry byla získána kolekce 160

PŘEHLED VÝZKUMŮ 1992

Vydává:	Archeologický ústav AV ČR Brno Královopolská 147, 612 00 Brno
Odpovědný redaktor:	Dr. Jaroslav Tejral
Redakce:	Dr. Lumír Poláček, Marie Cimflová
Překlady:	Dr. Hochmanová-Vávrová
Jazykové úpravy:	Dr. Wolfgang Ender
Kresby:	autoři příspěvků
Na titulním listě:	keramická mísa z Otnic
Tisk:	Tiskárna Gloria, Rosice u Brna
Evidenční číslo:	ÚVTEI-73332
Vydáno jako rukopis:	450 kusů