

ARCHEOLOGICKÝ ÚSTAV AKADEMIE VĚD ČESKÉ REPUBLIKY V BRNĚ

PŘEHLED VÝZKUMŮ 1990

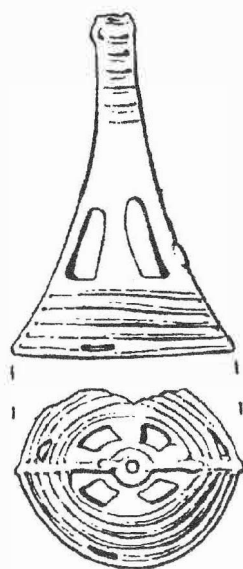

BRNO 1993

Heizvorrichtung festgestellt) noch eine Terrasse mit einer Befestigungsdestruktion, die in den älteren Abschnitt der mittleren Bronzezeit zu datieren ist.

RETTUNGSGRABUNG IN SOBŮLKY (Bez. Hodonín)

Petr Vitula, AÚ ČSAV Brno

Im April 1990 führte der Verfasser in Zusammenarbeit mit dem Archäologiestudenten der FF MU in Brno J. Macháček eine Rettungsgrabung von zwei Siedlungsobjekten durch, die beim Bau eines Familienhauses im Gemeindeintravilan am rechten Ufer des hiesigen Baches zerstört worden waren. Aus den Objekten, die sich im Profil der Fundamentgrube abhoben, wurden Proben abgenommen, dokumentiert und man kann sie in die Hallstatt- und in die slawische Mittelburgwallzeit datieren.

NOVÉ PRAVĚKÉ A SLOVANSKÉ NÁLEZY NA KATASTRU BULHAR (okr. Břeclav)

Petr Vitula, AÚ ČSAV Brno

Evženie Klanicová - Jaroslav Peška, Regionální muzeum Mikulov

Na podzim 1990 provedli výše jmenovaní pracovníci ve spolupráci se studenty archeologie FF MU v Brně průzkum rýh pro kabelové vedení dálkového ovládacího systému závlah na katastru obce Bulhary. V následujících polohách tratí Gajdošova cihelna a Přední díly byla zjištěna řada pravěkých a raně středověkých sídlištních objektů a hrobů, z nichž valná většina byla buď zcela prozkoumána, nebo alespoň ovzorkována a přesně zaměřena D. Vitulovou.

1. Gajdošova cihelna - v linii rýhy mezi body, které jsou vymezeny na mapě 1:10000, listu 34-23-07 souřadnicemi: 371 (mm od J sekční čáry):207 (mm od Z sekční čáry), 365:201. Za větrolamem vlevo od silnice z Bulhar do Lednice bylo prozkoumáno celkem 32 slovanských hrobů ze středohradištního období. Výkop kabelového ovládacího systému byl veden souběžně s rýhou pro závlahové potrubí, při jehož kladení bylo v roce 1989 prokopáno 25 hrobů stejného stáří. Prozkoumaná část pohřebiště tedy čítá již celkem 57 hrobů.

2. Gajdošova cihelna - v linii rýhy mezi body, které jsou vymezeny: na mapovém listu 34-23-07 souřadnicemi 376:196 a na dalším mapovém listu 34-23-02 souřadnicemi 10:214. V pokračující rýze bylo vzorkováno celkem 16 objektů náležejících převážně kulturám s lineární keramikou, věteřovské a velatické. Ojedinele byl v této poloze nalézán i materiál kultur podolské, s moravskou malovanou keramikou a zvoncovitými poháry.

3. Gajdošova cihelna - prostor bodu vymezeného na mapovém listu 34-23-02 souřadnicemi 24:290. V uvedené poloze byl prozkoumán slovanský sídlištní objekt zásobnicového charakteru.

4. Přední díly - prostor bodu vymezeného na mapovém listu 34-23-02 souřadnicemi 38:195. V této poloze byl vzorkován rozměrný sídlištní objekt náležející věteřovské kultuře.

5. Přední díly - v linii rýhy mezi body, které jsou vymezeny na mapovém listu 34-23-02 souřadnicemi 45:190 a 32:172. V daném prostoru narušila rýha několik objektů, které se podařilo vzorkováním datovat pouze rámcově do starší doby bronzové.

6. Přední díly - prostor bodu vymezeného na mapovém listu 34-23-02 souřadnicemi 6:135. V uvedené poloze byl ve spolupráci s P. Dvořákem prozkoumán narušený hrob kultury zvoncovitých pohárů s dochovaným kosterním skeletem, 4 nádobami, 2 zlatými nášivkami a kamenným brouskem.

Neue prähistorische und slawische Funde am Kataster der Gemeinde Bulhary (Bez. Břeclav). Im Herbst 1990 führten P. Vitula, E. Klanicová und J. Peška eine Begehung der Aushubrinnen für die Kabelleitung der Fernbedienung eines Bewässerungssystems durch. In

sechs Lagen der Fluren Gajdošova cihelna (Ziegelei) und Přední díly erfaßte man einige Siedlungen, die der Kultur mit Linear- und mährischer bemalter Keramik, der Glockenbecher-, Věteřover-, Velaticer-, Podoler- und slawischer Kultur angehören. In der Flur Gajdošova cihelna wurden im Anschluß auf die Grabung von 25 Gräbern aus dem J. 1989, weitere 32 Begräbnisse aus dem slawischen mittelburgwallzeitlichen Abschnitt untersucht. In der Flur Přední díly erforschte man ein Grab der Glockenbecherkultur, das neben den üblichen Beigaben auch 2 goldene Annäh-Zierate beinhaltete.

PŘEHLED VÝZKUMŮ 1990

<i>Vydává:</i>	Archeologický ústav Akademie věd ČR Brno Koliště 19
<i>Odpovědný redaktor:</i>	Dr. Jaroslav Tejral
<i>Redakce:</i>	Dr. Eduard Droberjar (vedoucí redaktor) Dr. Lumír Poláček, Dagmar Vorlíčková
<i>Překlady:</i>	Dr. R. Tichý, E. Tichá
<i>Kresby:</i>	A. Krechlerová a autoři příspěvků
<i>Na titulním listě:</i>	bronzový přívěsek z depotu v Polešovicích
<i>Tisk:</i>	Tiskárna Gloria, Rosice u Brna
<i>Evidenční číslo:</i>	ÚVTEI-73332
<i>Vydáno jako rukopis:</i>	450 kusů