

ARCHEOLOGICKÝ ÚSTAV AKADEMIE VĚD ČESKÉ REPUBLIKY V BRNĚ

# PŘEHLED VÝZKUMŮ 1990

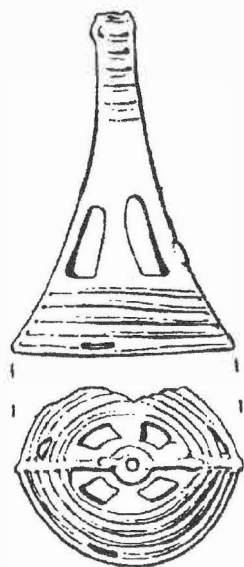

BRNO 1993

abgesicherten Steinwalle abgedeckt; die Aufschüttung respektierte eine Kulturschicht mit Keramik der Baalberger-Stufe der TBK. Ferner erfaßte man an diesen Stellen zwei Palisadengräbchen, die zur Verankerung der Pfosten der äusseren und der inneren Wallwand während des Bestehens der II. Stufe der Badener Kultur (kannelierte Keramik) ausgehoben wurden.

Südterrasse. Der Schnitt durch die Südterrasse hatte die Form einer Sonde im Ausmaß von 13 x 2 m, die in N-S-Richtung quer über ein ausdrucksvolles terrassenartiges Gebilde auf der S-W Burgwallecke geführt wurde. Die Dominante des abgedeckten Abschnittes war eine mächtige steinerne Walldestruktion, von der Innenseite mit einer erdigsteinigen Aufschüttung abgesichert, in welcher Baalbergerkeramik gefunden worden war. Die Destruktion des ältesten Walle ist von einer mächtigen dunkelbraunen Schicht mit Funden von Keramik der II. Stufe der TBK und des Beginnes der II. Stufe der KKK überdeckt. In ihrem unteren Teil wurde 2 m von der inneren Wallkante ein 200 cm breites Gebilde erfaßt, das aus kleinen flachen Steinen bestand. Das zwischen den Steinen gefundene Material gehört der II. Stufe der TBK an. Eine Interpretation dieser jüngeren Steindestruktion ist ohne einer weiteren Grabung hypothetisch.

### **ZÁCHRANNÝ ARCHEOLOGICKÝ VÝZKUM NA ENEOLITICKÉM MOHYLOVÉM POHŘEBIŠTI V TRATI FROLINKOVÁ U ALOJZOVA (okr. Prostějov)**

Miroslav Šmíd, AÚ ČSAV Brno

Alena Prudká, Muzeum Prostějovska, Prostějov

(Tab. 8)

Na podzim 1990, při budování rýhy pro vodovodní potrubí v lese západně Alojzova, došlo na známém eneolitickém mohylovém pohřebišti k poškození násypů několika mohyl. Téměř ze dvou třetin byla zničena mohyla č. 6 v jihozápadním sektoru pohřebiště. Průzkum jejích zbytků se stal předmětem záchranného archeologického výzkumu, který se uskutečnil počátkem měsíce července následujícího roku. Násyp mohyly převyšoval okolní terén o 40 cm a kryl obvodovou kamennou konstrukci o šířce hrany 2 - 3 m. Delší osu mohyly orientovanou ve směru SZ - JV lze odhadnout na 15 - 16 m, šířku pak na 10 m. V SZ části volně středové plochy byl umístěn hrob se žárovým pohřbem.

V mělké jamce zahloubené 10 cm do podloží byla postavena nálevkovitá mísa a v ní dnem vzhůru hrnec se žárovým pohřbem. Dno popelnice bylo opatřeno otvorem. K ní byly z boku přiloženy dvě drobné nádoby - od severu džbán a od jihu amfora se dvěma protknutými oušky na hrdle. Nádoby se k popelnici přimykaly v polovině její výšky, aniž by se dotýkaly dna hrobové jamky.

Na základě konstrukce lze mohylu přiřadit druhé vývojové fázi těchto pohřebišť, jež patří staršímu úseku KNP II / KK I - Boleráz. Tomuto datování plně odpovídá i získaná keramika.

**Archhämologische Rettungsgrabung auf dem äneolithischen Hugelgraberfeld in der Flur Frolinkova bei Alojzov (Bez. Prostějov).** Im Herbst 1990 kam es beim Aushub einer Rinne fur die Wasserleitung, auf dem bekannten aneolithischen Hugelgraberfeld bei Alojzov zur Storung von einigen Grabhugeln. Beinahe 2/3 des Grabhugels Nr. 6 im SW Sektor des Graberfeldes waren vernichtet. Bei der Erforschung seiner Reste gelang es den Teil einer steinernen Umfangskonstruktion und ein Grab mit einer Brandbestattung freizulegen, die in einem trichterformigen Topf mit intentionell durchbrochenem Boden deponiert war. Anhand der Konstruktion laßt sich der Grabhugel zur zweiten Entwicklungsphase der Hugelgraberfelder (alterer Abschnitt der TBK II/KK Ia - Boleraz) einreihen. Dieser Datierung entspricht voll auch die aus dem Grab gewonnene Keramik.

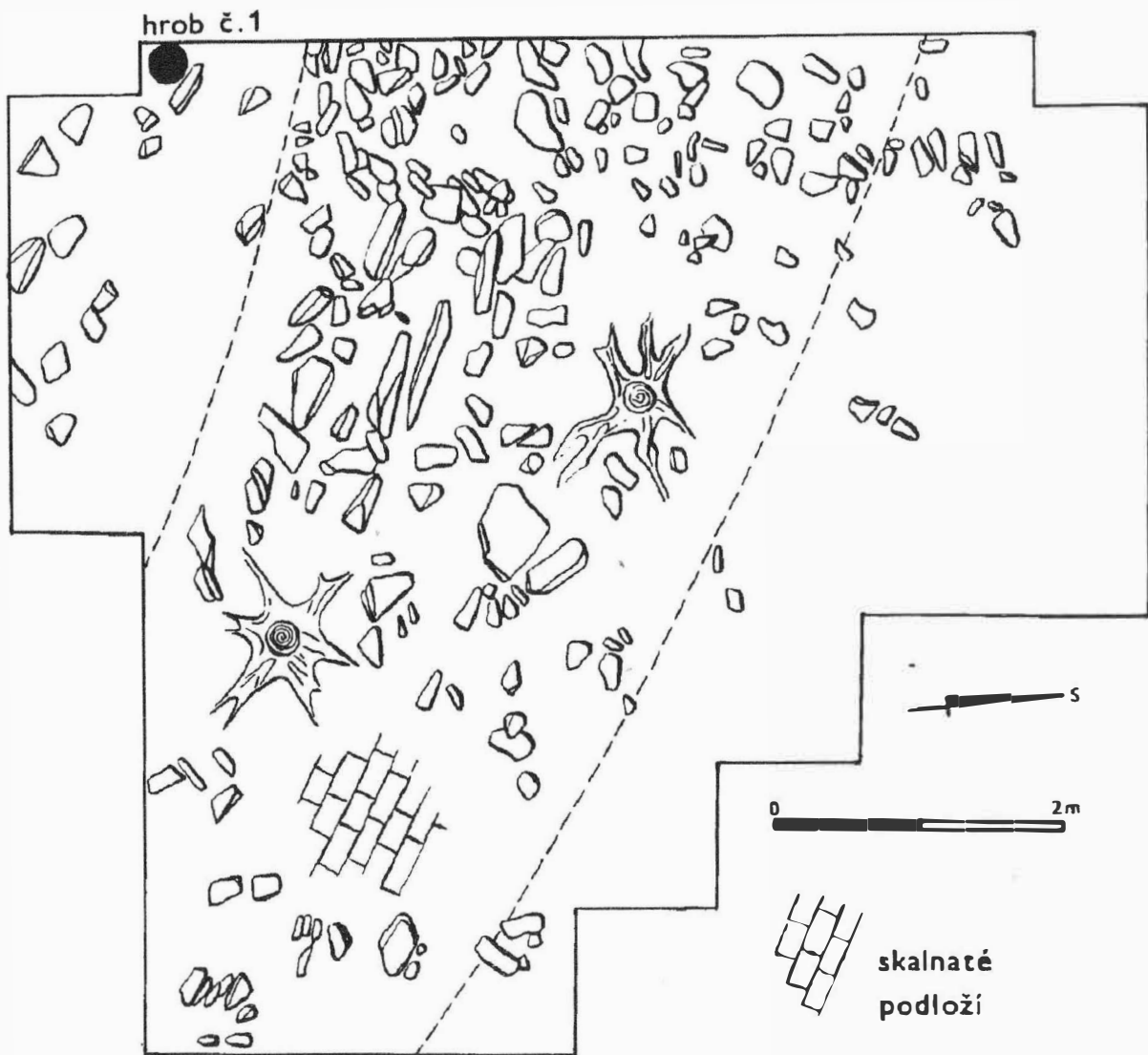

**Tab. 8.** Alojzov (okr. Prostějov). Část mohyly č. 7 se žárovým hrobem 1. - Teil des Grabhügels Nr. 7 mit Brandgrab 1.

Šmíd-Prudká, Záchranný archeologický výzkum... str. 72

## PŘEHLED VÝZKUMŮ 1990

<i>Vydává:</i>	Archeologický ústav Akademie věd ČR Brno Koliště 19
<i>Odpovědný redaktor:</i>	Dr. Jaroslav Tejral
<i>Redakce:</i>	Dr. Eduard Droberjar (vedoucí redaktor) Dr. Lumír Poláček, Dagmar Vorlíčková
<i>Překlady:</i>	Dr. R. Tichý, E. Tichá
<i>Kresby:</i>	A. Krechlerová a autoři příspěvků
<i>Na titulním listě:</i>	bronzový přívěsek z depotu v Polešovicích
<i>Tisk:</i>	Tiskárna Gloria, Rosice u Brna
<i>Evidenční číslo:</i>	ÚVTEI-73332
<i>Vydáno jako rukopis:</i>	450 kusů