

ARCHEOLOGICKÝ ÚSTAV ČESKOSLOVENSKÉ AKADEMIE VĚD
V BRNĚ

PŘEHLED VÝZKUMŮ

1988

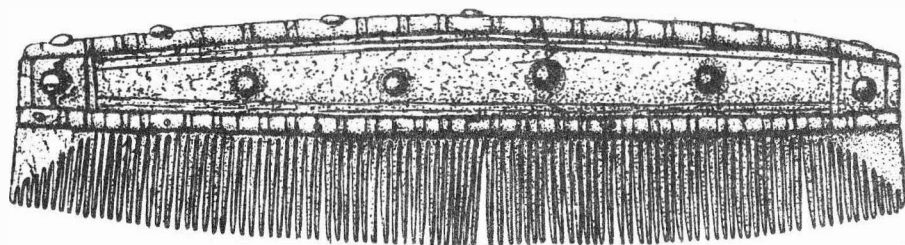

BRNO 1991

vertreten. Vereinzelt wurde Hornstein des Types Olomučany /die Rohstoffquelle liegt im Mährischen Karst/ und Silizit aus glazigenen Sedimenten festgestellt.

Die geschliffene Steinindustrie repräsentieren Beile aus Metabasiten, aus sillimanit - biotitischem Gneis und aus der Quarz-sillimanit Linse aus westmährischem Gneis. Ein vereinzelter Keil war wahrscheinlich aus Metabasit gefertigt.

OVĚŘOVACÍ VÝZKUM U VELEŠOVIC /okr. Vyškov/

Miloš Č i ž m á ř , Martin G e i s l e r , AÚ ČSAV Brno

Na základě výsledků letecké prospekce prováděné M. Bálkem jsme ověřili jeden ze tří objektů shodného charakteru, patrných na letecké fotografii. Lokalita se nachází východně od obce, na svahu obráceném k SZ v n.m. výšce kolem 250 m, v trati "Padělky". Její polohu určuje na ZM ČSSR 1:50 000 list Šlapanice 24-43 bod vzdálený 31 mm od S a 207 mm od V sekční čáry.

Zásyp oválné jámy o rozměrech 320 x 280 x 170 cm byl tvořen v horní části sytě černou hlínou, od hloubky 50 cm prokládanou vrstvami spráše, přecházející v hloubce 120 - 130 cm v jednolitou vrstvu stěží rozeznatelnou od rostlého podloží. Na dně jámy byla excentricky umístěná dětská kostra v natažené poloze na břiše, s rukama skrčenýma pod hrudníkem. Kostře chyběla část levé dolní končetiny. Mezi femury byla nalezena miska a přibližně v místě levého chodidla pohárek, datovatelný do II. fáze kultury s MMK.

T a s t g r a b u n g b e i V e l e š o v i c e / B e z . V y š k o v / . Auf dem Kataster von Velešovice untersuchten wir eine Grube /320 x 280 x 170 cm/, auf deren Boden sich ein Kinderskelett in Strecklage auf dem Bauch befand, mit eingezogenen Armen unter dem Brustkorb. Dem Skelett fehlte ein Teil der linken unteren Extremität. Zwischen den Femuren wurde eine kleine Schüssel, an der Stelle der linken Fußsohle ein kleinerer Becher gefunden, in die II. Phase der Kultur mit MBK datierbar.

VÝZKUM NA ENEOLITICKÉM MOHYLNÍKU U ALOJZOVA NA SPÁLENÉM KOPCI

/okr. Prostějov/

Alena P r u d k á , Muzeum Prostějovska v Prostějově

/Tab. 5/

Výzkum jedné z mohyl na tomto pohřebišti byl proveden v roce 1986, v roce 1988 byl proveden výzkum druhé mohyly položené na západním okraji pohřebiště v těsné blízkosti lesní školky. Hlinitý oválný násyp měl rozměry 11,80 x 8,10 m, jeho největší výška ode dna mohyly byla 70 cm. Orientace mohyly byla ve směru SZ - JV. Jednotlivé mohylové násypy, tvořené lehkou okrovou hlínou, kryl čtyři žárové hroby. Tři z nich byly rozloženy na podélné ose, jeden vybočoval z této linie jižně. Hroby byly kryty shluky kamenů, keramika v nich byla různě zachována. Hroby byly uloženy na rovné dno mohyly, dno nebylo zpevněno. Keramika náleží bolerázské fázi kultury s kancelovanou keramikou.

U n t e r s u c h u n g e n a u f d e m ä n e o l i t h i s c h e n H ü g e l g r ä b e r f e l d b e i A l o j z o v a u f S p á l e n ý k o p e c / B e z . P r o s t ě j o v / . Die Erforschung eines von den Grabhügeln auf dieser Nekropole wurde im Jahre 1986, des zweiten Hügelgrabes dann im Jahre 1988 durchgeführt. Die erdige ovale Aufschüttung hatte Ausmasse von 11,80 x 8,10 m, ihre maximale Höhe von dem geraden nicht gefestigten Boden betrug 70 cm. Orientierung - NW - SO. Drei Brandgräber waren auf der Längsachse beigesetzt, das eine scherte aus dieser Linie südlicher aus. Die Gräber waren von Steinanhäufungen gedeckt. Die Keramik gehört der Bolerázer Phase der KK an.

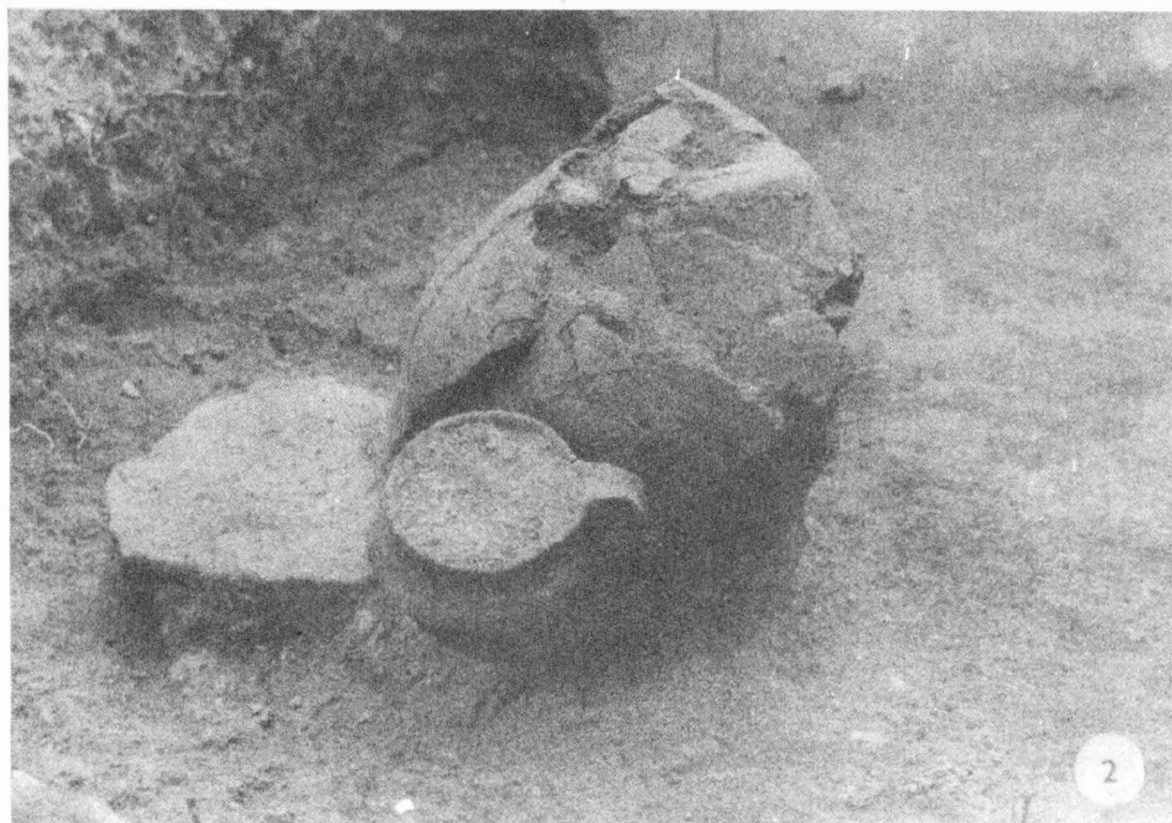

Tab. 5.

Alojzov /okr. Prostějov/, Spálený kopec. 1 shluky kamenů nad žárovými hroby č. 1 a 2; 2 žárový hrob č. 2 po odstranění kamenného krytu. - 1 Steineinhäufungen über Brandgräber Nr. 1 und 2; 2 Brandgrab Nr. 2 nach der Abschaffung der Steinabdeckung. Prudká, Výzkum na eneolitickém mohylníku, str. 16.



PŘEHLED VÝZKUMŮ 1988
BRNO 1991

- Vydává : Archeologický ústav ČSAV v Brně, Koliště 17/19
Odpovědný redaktor : Dr. J. Tejral
Redaktoři : Dr. Z. Himmelová, Dr. J. Stuchlíková, Dr. J. Unger
Překlady : Dr. R. Tichý, E. Tichá
Kresby : L. Trávníčková
Tisk : Oblastní ediční středisko Jihomoravské základny pracovišť ČSAV
v Brně,
technický redaktor J. Keprt
Evidenční číslo : ÚVTEL - 73332
Náklad : 450 kusů - neprodejné
Vydáno jako rukopis