

ARCHEOLOGICKÝ ÚSTAV ČESKOSLOVENSKÉ AKADEMIE VĚD
V BRNĚ

PŘEHLED VÝZKUMŮ

1987

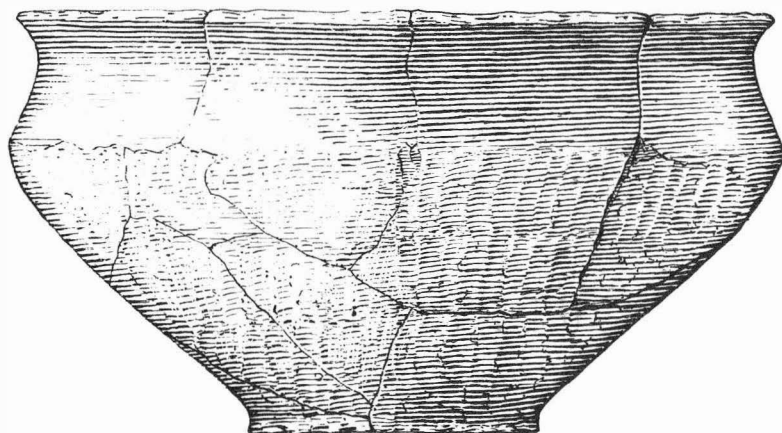

BRNO 1990

Překvapující bylo rovněž zjištění, že na západě dosahuje až hrany terasy bezejmenného potůčku. Převážná část objektů v trati "Nad stavem" náleží do období železovského typu - podle Pavúkova členění fázi I a II. Dále jsme zjistili jámy MMK /blíže časově nedefinovatelné/, lihu s kanelovanou keramikou /Baden IV A - dosud nebyla KK na této lokalitě známa/ a věteřovsko - mohylového horizontu. Polní trať "Obalovo pole" zaujímá vlastně údolní nivu již uváděného bezejmenného levobřežního přítoku Olšavy. Zde byla rýhou zachycena rozsáhlá mazanicová destrukce, datovaná keramikou zřejmě do období římského impéria.

V trati "Nad zahrádky" rýha našťěstí nezasáhla vlastní chaty jednořadé ulicovky horákovské kultury, zjištěné po hluboké orbě v roce 1958. Narušené objekty se váží na období železovského typu /fáze I/; eneolitu /epilengyel ?/; horákovské kultury, období římského impéria a slovanské /?/.

Rettungsaktion in Havřice / Bez. Uherské Hradiště / . Auf den bekannten Lokalitäten Havřice - Nad stavem, Obalovo pole und Nad zahrádky wurden in der Rinne für eine Gasleitung Objekte aus dem Zeitabschnitt des Želiezovce Types, der MBK und des Epilengyels, der Badener Kultur, aus dem Ende der älteren Bronzezeit /Věteřov/Hügelgräberhorizont/, der Horákovter Kultur, des römischen Imperiums, des slawischen /?/ und mittelalterlichen Abschnittes gestört.

POVRCHOVÝ SBĚR V NEPLACHOVICÍCH /okr. Opava/

Jiří Pavelčík, AÚ ČSAV Brno

Při povrchovém sběru na známé lokalitě /viz PV 1986/, ležící při východním okraji obce, jsme našli zlomky neolitické a laténské keramiky. Přeslen vysoustružený z měkké horniny a vyhnuté, šikmě rovně seříznuté okraje a střepy, zdobené několikanásobnou vlnicí, se hlásí do 11. - 12. století n.l.

Lesefunde aus Neplachovice / Bez. ●pava / . Auf der bekannten Lokalität am östlichen Rand der Gemeinde fanden wir Keramikbruchstücke aus dem Neolithikum /MBK ?/, der Laténezeit und aus dem 11. - 12. Jahrhundert u. Z. In denselben Zeitabschnitt gehört auch eine aus weichem Gestein gedrechselte Perle.

LESEFUNDE BEI HOLASOVICE /Bez. Opava/

Jiří Pavelčík, AÚ ČSAV Brno

Auf der bekannten Lokalität im Raume der Kote 271,7 /siehe PV 1986/ wurde bei einer Terrainbegehung ausser anderem eine beiderseitig retuschierte Klinge, ein Gewicht aus flachem Gerölle und verzierte Bruchstücke sog. barbarischer Keramik aus der Zeit des römischen Imperiums gefunden.

OBERFLACHENUNTERSUCHUNG IM KATASTER VON TROUBSKO /Bez. Brno-venkov/

Rudolf Procházka, AÚ ČSAV Brno

Im April 1987 wurde eine Oberflächenuntersuchung der slawischen Siedlung in der Flur "Malé pole" /Za humnama/ am südlichen Rand der Gemeinde am rechten Ufer des Troubský Baches durchgeführt. Durch Lesefunde wurde Keramik gewonnen, mit dem mittelburgwallzeitlichen Abschnitt beginnend und der Mitte des 13. Jahrhunderts endend. Südöstlich der Pfarrkirche, in der Flur "Za kostelem", verfolgte man den Rest des jungburgwallzeitlichen Gräberfeldareales, das in einem kleineren Ausmasse im Jahre 1946 J. Mikulášek untersuchte /AÚ ČSAV Brno, Akt. Nr. 37/1947, 872/1949/. Es ist voraussetzen, dass den Grossteil der Lokalität die Erweiterung des Friedhofes in den nachfolgenden Jahren vernichtete. In der bisher ungestörten bebauten Fläche wurden Scherben gefunden, welche die bereits früher bekannte Velaticer Besiedlung bestätigen.

PŘEHLED VÝZKUMŮ 1987

Vydává: Archeologický ústav ČSAV v Brně,
sady Osvobození 17/19
Odpovědný redaktor: akademik Josef Poulik
Redaktoři: Dr. Z. Himmelová, Dr. J. Stuchlíková,
Dr. J. Unger
Překlady: Dr. R. Tichý, E. Tichá
Grafická úprava: L. Trávníčková
Na titulním listě: nádoba únětické kultury z Újezda u Brna
Tisk: **PENTA**
Evidenční číslo: ÚVTEI - 73332
Vydáno jako rukopis: 450 kusů - neprodejné