

ARCHEOLOGICKÝ ÚSTAV ČESKOSLOVENSKÉ AKADEMIE VĚD  
V BRNĚ

# PŘEHLED VÝZKUMŮ 1986

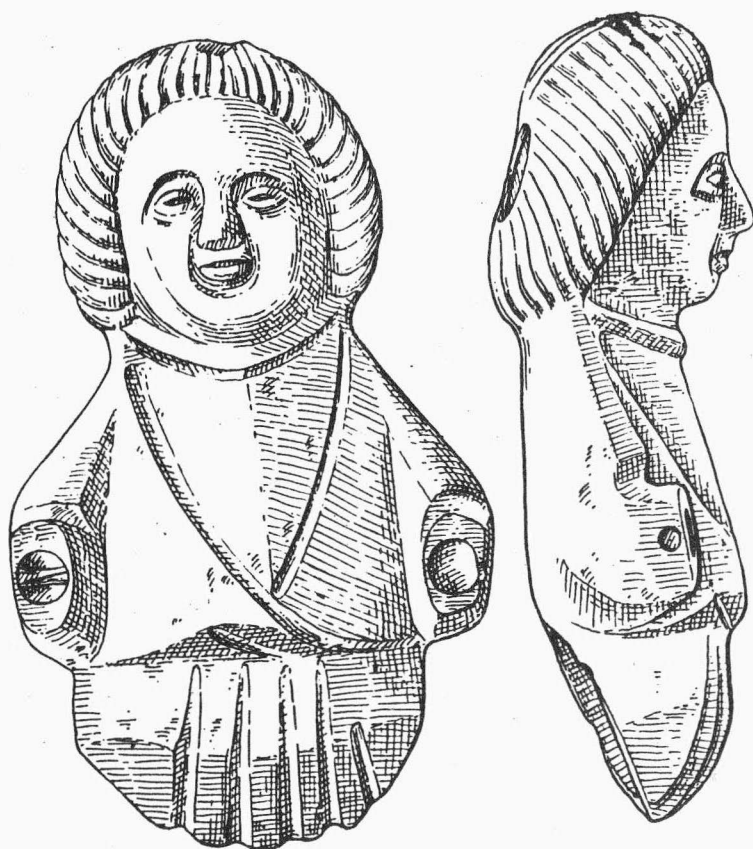

BRNO 1989

## SEKEROMLAT LIDU SE ŠŇŮROVOU KERAMIKOU Z RADSLAVIC /okr. Přerov/

Jiří P a v e l č í k , AÚ ČSAV Brno

Ing. Milan Pospíšilík z Prosenic zapůjčil pracovníkům opavské expozitury AÚ ČSAV Brno sekeromlat lidu se šňůrovou keramikou, který nalezl v příkopu okresní silnice Radslavice - Pavlovice u lesíku Katová, přibližně 0,5 km západně od Radslavic. Sekeromlat deltoidního tvaru se zaobleným, rovným týlem, byl vyroben z šedohnědé krystalické horniny. Ostří má obloukovité, směrem k dorzální straně protažené. Ventrální strana je vypouklá, dorzální rovná. Provrt je umístěn v nejširší části těla mlatu, která je ně posunuta k týlu nástroje. D - 96 mm, š - 45 mm, s - 44 mm,  $\phi$  ot. - 25 mm.

Streitaxt der Träger der Schnurkeramik aus Radslavice / Bez. Přerov /: Ing. Milan Pospíšilík aus Prosenice fand im Strassengraben der Bezirksstrasse Radslavice - Pavlovice ca. 0,5 km von Radslavice beim Wäldchen Katová eine Streitaxt der Träger mit Schnurkeramik.

## NOVĚ ZJIŠTĚNÉ POHŘEBIŠTĚ KULTURY ZVONCOVITÝCH POHÁŘŮ U BRUMOVIC /okr. Břeclav/

Jaroslav P e š k a , Regionální muzeum Mikulov

V roce 1986 odevzdala do mikulovského muzea paní J. Páleníková z Brumovic džbánek s uchem, spodní část dalšího džbánu a zlomky lidské lebky. Nálezy, patřící kultuře se zvoncovitými poháry, našla při výkopu plynovodu v trati "Harasky", parc. č. 3006/10. Lokalita se nachází asi 250 m od východního okraje obce na nepatrném návrší nad potokem Haraska v nadmořské výšce 185 m.

Podle svědectví nálezkyne se na hromadách vyhozené hlíny nacházely ještě další lidské kosti. Narušení hrobových jam, či jiných objektů v profilech rýhy, se však zjistit nepodařilo. Již v minulosti získali manželé Páleníkovi odtud zlomky zdobených zvoncovitých pohárů, které rovněž odevzdali do muzea. Z výše uvedeného plyne, že se jedná o objev nového pohřebiště lidu s kulturou se zvoncovitými poháry.

Neu festgestelltes Gräberfeld der Glockenbecherkultur bei Brumovice / Bez. Břeclav /: Im Jahre 1986 übergab dem Museum Frau J. Páleníková aus Brumovice, Keramik der Glockenbecherkultur und Bruchstücke eines Menschenkopfs aus der Flur "Harasky". Bereits aus der Vergangenheit sind von dieser Flur Funde von Bruchstücken verzierter Glockenbecher bekannt / sie wurden von dem Ehepaar Páleník abgegeben / . Es handelt sich also um ein neu entdecktes Gräberfeld der Glockenbecherkultur.

## BEFUND DER GRUPPE CHLOPICE-VESELÉ IN OTROKOVICE-KVÍTKOVICE /Bez. Gottwaldov/

Jana L a n g o v á , Regionalmuseum Südmährens, Gottwaldov

Im Herbst 1986 hat man eine Terrainbegehung in der Flur "Chmelín" im Kataster der Gemeinde Kvítkovice getätigt. Die Lokalität liegt auf einer Terrainwelle auf der linksuferigen Terrasse des Flusses Dřevnice, der einige km weiter in die Morava /March/ mündet. Ausser Scherbenmaterial, das bereits die früher schon bekannte Besiedlung aus dem Zeitabschnitt der Urnenfelderkultur und aus der Laténezeit belegte, hat man auch den Teil einer breiten niedrigen Tasse mit abgesetztem Hals und typischer Verzierung gefunden, die mit einfachen Schnurabdrücken durchgeführt ist / waagrechte Linien am Hals und Gruppen senkrechter Linien am Bauch / . Das Tassenfragment können wir höchstwahrscheinlich der Gruppe Chlopice-Veselé zuschreiben.

Der Fund vermehrt so die Besiedlungsbelege dieser Gruppe am linken Ufer des Flusses Morava.

## PŘEHLED VÝZKUMŮ 1986

- Vydává : Archeologický ústav ČSAV v Brně,  
sady Osvobození 17/19
- Odpovědný redaktor : akademik Josef Poulík
- Redaktoři : Dr. Z. Himmelová, Dr. J. Stuchlíková,  
Dr. J. Unger
- Překlady : Dr. R. Tichý, E. Tichá
- Kresby : A. Krechlerová
- Na titulním listě : bronzová plastika z Brna - Kozí ul.
- Tisk : Oblastní ediční středisko Jihomoravské  
základny pracovišť ČSAV v Brně
- Evidenční číslo : ÚVTEI - 73332
- Vydáno jako rukopis : 450 kusů. - neprodejné