

ARCHEOLOGICKÝ ÚSTAV ČESKOSLOVENSKÉ AKADEMIE VĚD
V BRNĚ

PŘEHLED VÝZKUMŮ 1986

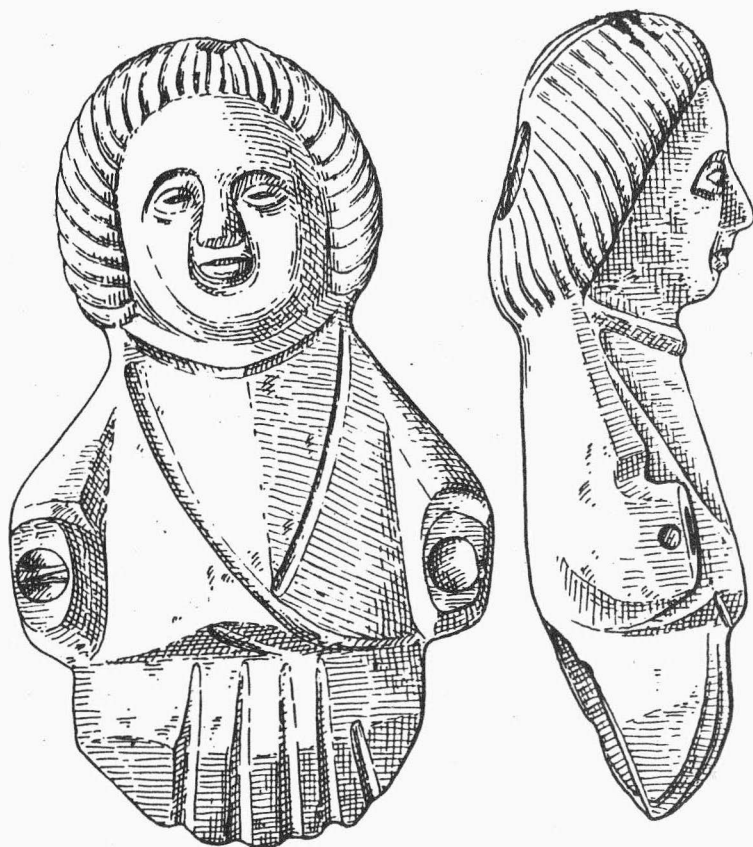

BRNO 1989

STŘEDOVĚKÉ TVRZIŠTĚ U BÍTOVA /o. Bílovec, okr. Nový Jičín/

Jiří P a v e l č í k , AÚ ČSAV Brno

Při terénním průzkumu se podařilo v severní části polní trati "Hradísek", zvané i "Hradisko", objevit výrazný tumulus oválného tvaru o rozměrech 3050 x 2400 cm. Azimut delší osy je Azmg 115° a kratší osy Azmg 15°. Na severní straně odděluje tumulus od okolního terénu výrazná až 150 cm vysoká terasa. Na jižní, jihovýchodní a na západní straně terasa chybí a násep přechází v obdělávanou plochu plynule. V ornici se však objevuje výrazné propálení půdy.

Lokalita se nachází severně od obce Bítov na hraně vysoké levobřežní terasy Seziny, jižně od kóty 326,0. Keramické zlomky ani jiný datovací materiál jsme zatím nenalezli.

Mittelalterliche Feste bei Bítov / Bez. Nový Jičín / . Nördlich der Gemeinde Bítov / Bez. Nový Jičín / haben wir im nördlichen Teil der Feldflur "Hradísek" an der Kante der hohen linksufrigen Terrasse der Sezina eine bisher unbekannte Feste festgestellt, welche man vorläufig nicht näher datieren kann.

RANĚ NOVOVĚKÉ OBJEKTY Z UHERSKÉHO BRODU /okr. Uherské Hradiště/

Jiří P a v e l č í k , AÚ ČSAV Brno

V květnu roku 1986 byly hloubeny základové výhy pro budovy, stavěné v rámci druhé etapy do-
stavby místního gymnázia v jihozápadním sektoru Široké ulice. V profilech vykopané stavební já-
my jsme zjistili 10 narušených objektů - jam, dvě skládky lidských kostí a základy, pocházející
zřejmě z tzv. Lorkovy věže. U skládek kostí nebylo možno rozhodnout, zda pocházejí ze zruše-
ného karneru, který byl v přízemí zmíněné již tzv. Lorkovy věže - zvonice bratrského sboru,
zrušeného ve 30 tých letech 17. století nebo z hrobů narušených při výstavbě gymnázia v 90 tých
letech 19. století. Objekty - jámy lze datovat do XV. až XVII. století.

F r ü h n e u z e i t l i c h e O b j e k t e a u s U h e r s k ý B r o d / B e z . U h e r -
s k é H r a d i š t ě / . Beim Bau einer neuen Turnhalle des Ortsgymnasiums im Raume des süd-
lichen Teiles der Široká /Generalmajor Umanský/ Gasse wurden 10 Gruben, zwei Anhäufungen
menschlicher Knochen und Grundmauern des sog. Lorek Turmes - Glockenhauses der ehemali-
gen Gemeinde der Böhmischen Brüder gestört.

VÝZKUMY V BRNĚ V ROCE 1986 /o. Brno, okr. Brno-město/

Rudolf P r o c h á z k a , AÚ ČSAV Brno

/Obr. 35/

1. Kozí - Gagarinova ul.

Po předběžném průzkumu stavebních sond v květnu t.r. byla v listopadu a prosinci provedena
první etapa předstihového výzkumu v severní části staveniště domu služeb Racek /č. kat. 54/
na ploše necelých 100 m². Plocha parcely měla po demolici poškozené východní poloviny barok-
ního Ústavu šlechtičen po 2. světové válce charakter proluky.

Zkoumaná část, ležící v týlu středověkého měštitě příslušného ke Gagarinově /Kobližné/ ul.,
vykazovala poměrně malý rozsah narušení novověkými objekty. Zde šlo především o zdivo se-
verního křídla paláce, využívaného při Kozí ul. starší gotické zdi, dále pak cihelný, klenutý
kanál z přelomu 18. a 19. století, probíhající na jižním okraji plochy ve směru přibližně Z - V.
Úroveň středověkého terénu se podle profilu při severovýchodním okraji parcely příliš nelišila
od dnešní. Svrchních cca 50 cm však zcela rozrušila novodobá stavební činnost. Kromě zmíně-
ných zdív bylo na sledované ploše v úplnosti nebo z větší části prozkoumáno 11 do spraše zahlou-
bených objektů, jeden zatím pouze okrajově /č. 12/. Nejstarší fázi zástavby z 13. století zde
představuje zhruba obdélná zemnice s rampovitým vchodem a žlábký po trámech stěn podél obvo-
du dusané podlahy /objekt 5/: Dosahovala hloubky 1,3 m oproti úrovni výzkumu, šířka činila ko-
lem 4,4 m a délka nejméně 6,4 m. Ležela v severozápadní části plochy, tedy v týlu původní par-
cely. Přibližně současně existovala pravouhlá jímka při uliční čáře Kozí ul. /č. 10/. Zemnici
porušovala kruhová jímka č. 11, sama narušená další /č. 12/, dále pak vakovitá zásobní jáma

PŘEHLED VÝZKUMŮ 1986

- Vydává : Archeologický ústav ČSAV v Brně,
sady Osvobození 17/19
- Odpovědný redaktor : akademik Josef Poulík
- Redaktoři : Dr. Z. Himmelová, Dr. J. Stuchlíková,
Dr. J. Unger
- Překlady : Dr. R. Tichý, E. Tichá
- Kresby : A. Krechlerová
- Na titulním listě : bronzová plastika z Brna - Kozí ul.
- Tisk : Oblastní ediční středisko Jihomoravské
základny pracovišť ČSAV v Brně
- Evidenční číslo : ÚVTEI - 73332
- Vydáno jako rukopis : 450 kusů. - neprodejné