

ARCHEOLOGICKÝ ÚSTAV ČESKOSLOVENSKÉ AKADEMIE VĚD  
V BRNĚ

# PŘEHLED VÝZKUMŮ 1986

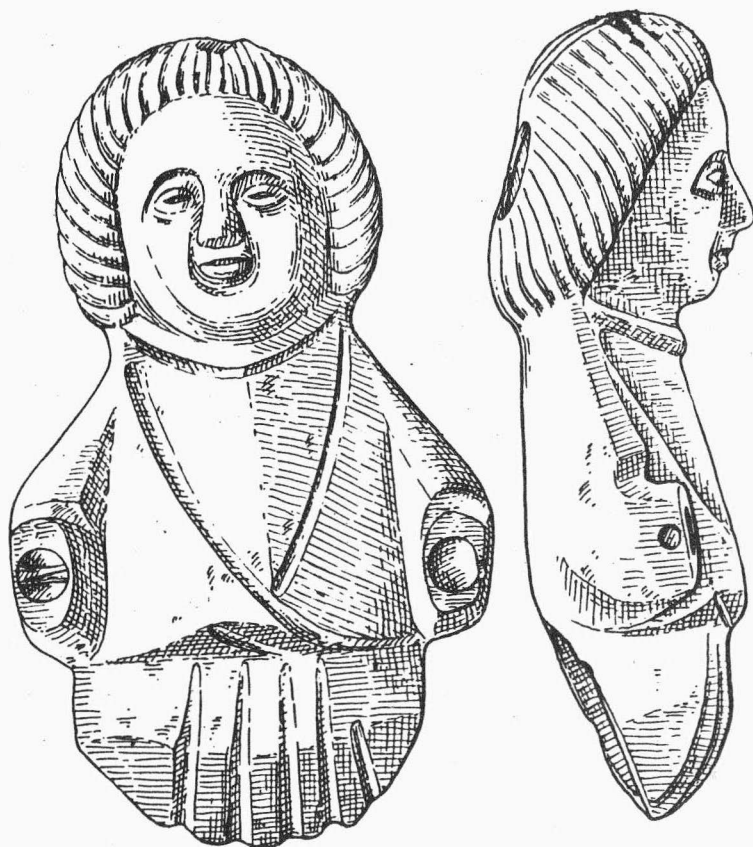

BRNO 1989

## VÝZKUM "PETROVY LOUKY" U STRACHOTÍNA V ROCE 1986 /okr. Břeclav/

Lubomír K u n d e r a , Zdeněk M ě ř í n s k ý , AÚ ČSAV Brno

/Tab. 6/

Výzkumné práce na slovanském hradišti "Petrova louka" u Strachotína pokračovaly v roce 1986, vzhledem k nepříznivým hydrologickým poměrům, pouze v omezené míře. Po zvýšení vodní hladiny ve střední zdrži vodního díla Nové mlýny o 170 cm se prosaky výrazně zvedla i hladina spodní vody na lokalitě a při větší srážkové činnosti byla zkoumaná plocha zaplavována vodou /tab. :2/. V ostatních nížeji položených částech hradiska byl těmito okolnostmi výzkum zne-možněn. V jarních měsících roku 1986 provedl Lesní závod Židlochovice další odlesnění v pro-storu lokality tak, že bylo možno provést terénní fotodokumentaci do té doby vegetací skrytého tělesa valu v jeho nejlépe zachovalé severozápadní části /tab. 6:1/.

Během suchého období na podzim se na ploše mladohradištního pohřebiště prokopaly další tři hroby, všechny bez nálezů, ležící ve vzájemné superpozici. Znovu byl zjištěn případ, kdy při uložení dalšího pohřbu byla část kosterních pozůstatků staršího hrobu přesunuta v neanatomické poloze k dolním končetinám nejmladšího pohřbu. Celkový počet prozkoumaných hrobů na mlado-hradištní nekropoli, datované do 11. - 12. století, činí prozatím 84.

E r f o r s c h u n g v o n " P e t r o v a l o u k a " b e i S t r a c h o t í n i m J a h r e 1986 / B e z . B ř e c l a v /. Die Ausgrabungsarbeiten auf dem slawischen Burgwall "Pet-rova louka" bei Strachotín setzten mit Rücksicht zu den ungünstigen hydrologischen Verhältnissen erst im trockenen herbstlichen Zeitabschnitt fort. Untersucht wurden hier weitere drei Grä-ber, alle fundlos, in gegenseitiger Superposition liegend. Die Gesamtzahl der untersuchten Grä-ber auf der jungburgwallzeitlichen Nekropole, in das 11. - 12. Jahrhundert datiert, beträgt vor-läufig 84.

## GRABUNG AUF DEM BURGWALL "VYSOKÁ ZAHRADA" BEI DOLNÍ VĚSTONICE /Bez.

Břeclav/

Zdenka H i m m e l o v á , Lubomír K u n d e r a , Zdeněk M ě ř í n s k ý , AÚ ČSAV Brno

In der ersten Hälfte des Monates Mai 1986 kam es bei Terrainherrichtungen /vom VEB Ing-stav durchgeführt/ für den Bau des Entwässerungskanales unter dem Überfallobjekt des "Věsto-nicer Stausees" zur Störung des jungburgwallzeitlichen Burgwalles "Vysoká zahrada" bei Dolní Věstonice. Im östlichen Teil der Lokalität vernichtete der Bulldozer den Wallkörper in einer Länge von 30 m von der nordöstlichen Ecke des Verlaufes der Befestigung in südlicher Richtung bis zu der sekundär hergerichteten Einfahrt in das Burgwallareal und es kam zum Verschütten des Grabens vor dem Wall. Zu dieser bedauernswerten Tatsache kam es durch Schuld der schlech-ten Projektdokumentation und des unempfindlichen Zutrittes der Angestellten des VEB Ingstav zu kulturhistorischen Hinterlassenschaften.

Der Raum unter dem zerstörten Wall wurde gereinigt und hier hat man Abrisse der unteren Schichten der Wallkonstruktion, sowie den Teil eines grösseren Objektes, erfasst. Mit Rück-sicht zu dem hohen Wasserspiegel des Grundwassers konnten hier Abdeckungen nicht weiter rea-lisiert werden. Es wurde auch das Terrain für einen Schnitt durch den erhaltenen Wallkörper-teil vorbereitet, in Anknüpfung auf den bei Terrainherrichtungen zerstörten Teil. Diese Ausgra-bung sollte in der folgenden Saison verlaufen.

## SLOVANSKÉ SÍDLIŠTĚ V BOJKOVICÍCH /okr. Uherské Hradiště/

Lubomír K u n d e r a , AÚ ČSAV Brno

Začátkem listopadu 1986 nahlásil Josef Juračka z Bojkovic narušení archeologických objektů v prostoru staveniště nové haly k.p. Zeveta v Bojkovicích.

Při obhlídce terénu se zjistilo, že v těsné blízkosti stávajícího areálu k. p. Zeveta byla zahájena výstavba nové tovární haly. Vedle prostoru staveniště byla buldozery provedena částečná skrývka ornice o mocnosti 20 - 30 cm v pásu o šířce přibližně 40 m a délce asi 100 m.



Tab. 6.

Strachotín /okr. Břeclav/, Petrova louka. 1 průběh valu v severozápadní části hradiště, pohled od severu; 2 celkový pohled na zkoumanou plochu mladohradištního pohřebiště od severozápadu.  
- 1 Verlauf des Walles im Nordwestteil des Burgwall'es, Ansicht von Norden; 2 Gesamtansicht auf die untersuchte Fläche des jungburgwallzeitlichen Gräberfeldes von Nordwest.

## PŘEHLED VÝZKUMŮ 1986

- Vydává : Archeologický ústav ČSAV v Brně,  
sady Osvobození 17/19
- Odpovědný redaktor : akademik Josef Poulík
- Redaktoři : Dr. Z. Himmelová, Dr. J. Stuchlíková,  
Dr. J. Unger
- Překlady : Dr. R. Tichý, E. Tichá
- Kresby : A. Krechlerová
- Na titulním listě : bronzová plastika z Brna - Kozí ul.
- Tisk : Oblastní ediční středisko Jihomoravské  
základny pracovišť ČSAV v Brně
- Evidenční číslo : ÚVTEI - 73332
- Vydáno jako rukopis : 450 kusů. - neprodejné