

ARCHEOLOGICKÝ ÚSTAV ČESKOSLOVENSKÉ AKADEMIE VĚD
V BRNĚ

PŘEHLED VÝZKUMŮ 1986

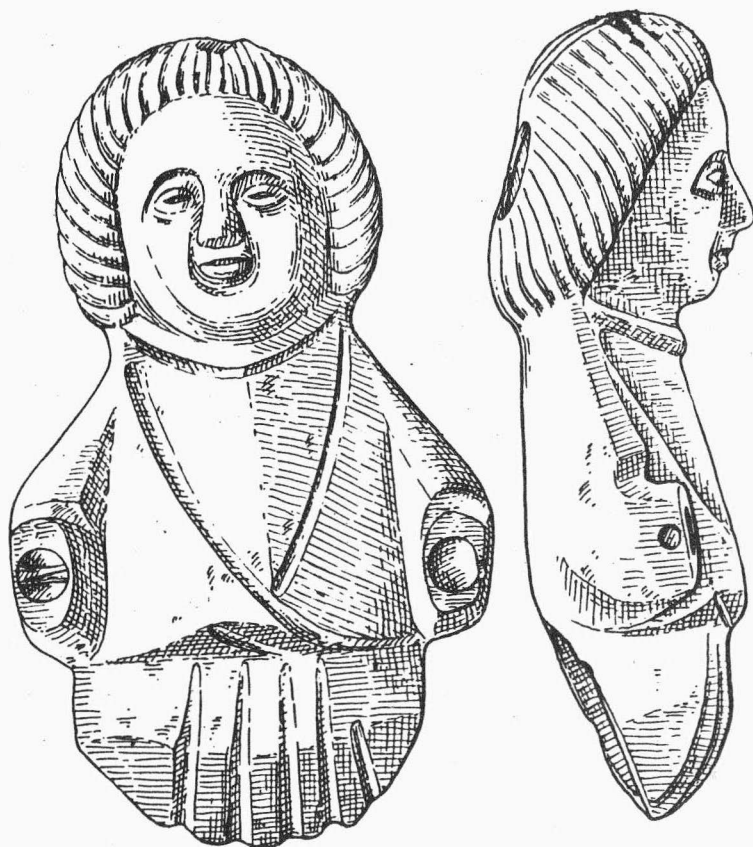

BRNO 1989

hat man eine kleinere Flächenabdeckung durchgeführt, bei der Objekte der Kultur mit Linearbandkeramik festgestellt wurden.

OBJEKT KULTURY S MORAVSKOU MALOVANOU KERAMIKOU V GOTTWALDOVĚ - MALENOVICÍCH /okr. Gottwaldov/

Jana L a n g o v á , Oblastní muzeum jihovýchodní Moravy Gottwaldov

V dubnu 1986 byla při hloubení výkopu pro kanalizační potrubí k nové prodejně Pramen na Švermově ulici v Gottwaldově - Malenovicích narušena pravěká kulturní jáma. Během záchranného výzkumu mohla být prozkoumána pouze její část /objekt byl překryt zbytky asanovaného domu/, která však poskytla poměrně bohatý střepový a osteologický materiál.

Objekt, proříznutý výkopem v délce téměř 9 m, byl zahluoben do jílovitého podloží, max. do hloubky 160 cm pod dnešní úroveň povrchu. Výplň jámy tvořila v horní části černohnědá hlína, od hloubky ca 110 cm pak šedožlutě zbarvená vrstva, silně promísená uhlíky a drobnými kousky mazanice, obsahující prakticky všechny nálezy /střepy, zlomky zvířecích kostí, kamenné hladidlo, ploché kostěné dlátko/.

Početný keramický materiál umožňuje bezpečně datovat tento objekt do mladšího stupně kultury s MMK /absence malované výzdoby, ojediněle zjištěná výzdoba obloukovitou žlábkovitou linií, odsazené, příp. bochánkovité nebo ploché výčnělky pouze na výdutích nádob, fragmenty mís s rozetřenými až extrémně rozetřenými plecemi, v několika případech s plecemi v řezu zesílenými/.

Objekt der Kultur mit mährischer bemalter Keramik in Gottwaldov - Malenovice /Bez. Gottwaldov/. Bei der Bergung eines gestörten Objektes in Gottwaldov - Malenovice gewann man Material aus der jüngeren Stufe der Kultur mit mährischer bemalter Keramik.

NEOLITICKÁ SEKERA Z MOUCHNIC /okr. Vyškov/

Ivo K r e c h l e r , AÚ ČSAV Brno, František V e č e ř a , Mouchnice
/Obr. 10:1/

V listopadu 1986 předal František Večeřa z Mouchnic, bývalý učitel dějepisu na ZDŠ v Koryčanech, kamennou sekeru. Předmět nalezl v létě roku 1982 při vycházce v trati "Hejnice" na severním okraji Mouchnic. Nástroj ležel na polní cestě, vedoucí mírnou úžlabinou ve svahu tratě, ohraničené ze západní strany údolím potoka Kyjovky, asi 150 m za posledním domkem obce.

Téměř úplně zachovaná, klínovitá sekerka bez provrtu, v nárysu asymetrického tvaru, se symetrickým podélným profilem, má přímé ostří o výšce 50 mm, celkovou délku 118 mm a šířku 35 mm. Příčný profil je pravoúhlý. Byla vyrobena z temně zelené, bazické, vyvrělé horniny /dle určení RNDr. A. Přichystala, CSc., Katedra geologie a mineralogie PŘF UJEP Brno/.

Tvarem nejspíše náleží ke kultuře s moravskou malovanou keramikou /posudek PhDr. M. Salaše, MM Brno/, příslušné sídliště, ani pohřebiště však na katastru obce, ani blízkém okolí, dosud není známo.

Po zdokumentování bude nález uložen v ZŠ Koryčany.

Neolithische Axt aus Mouchnice /Bez. Vyškov/. Im November 1986 übergab F. Večeřa aus Mouchnice dem I. Krechler eine Steinaxt, die im Jahre 1982 auf dem Feldweg in der Flur "Hejnice", im Kataster der Gemeinde Mouchnice gefunden wurde. Es handelt sich um eine keilförmige Axt ohne Durchbohrung, im Aufriss von asymmetrischer Form, mit symmetrischem länglichem Profil und gerader Schneide, aus dunkelgrünem, basischem Eruptivgestein. Der Fund gehört am ehesten zur Kultur mit mährischer bemalter Keramik.

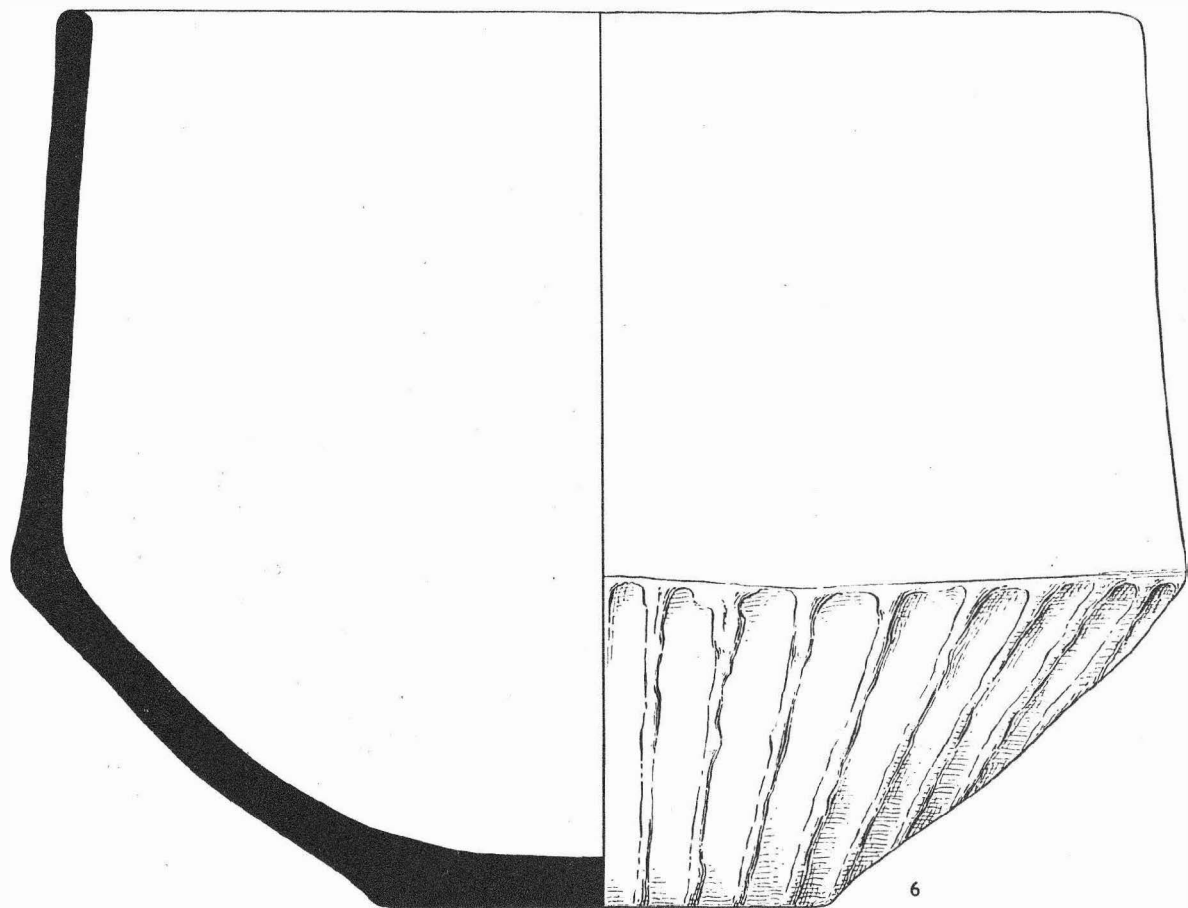
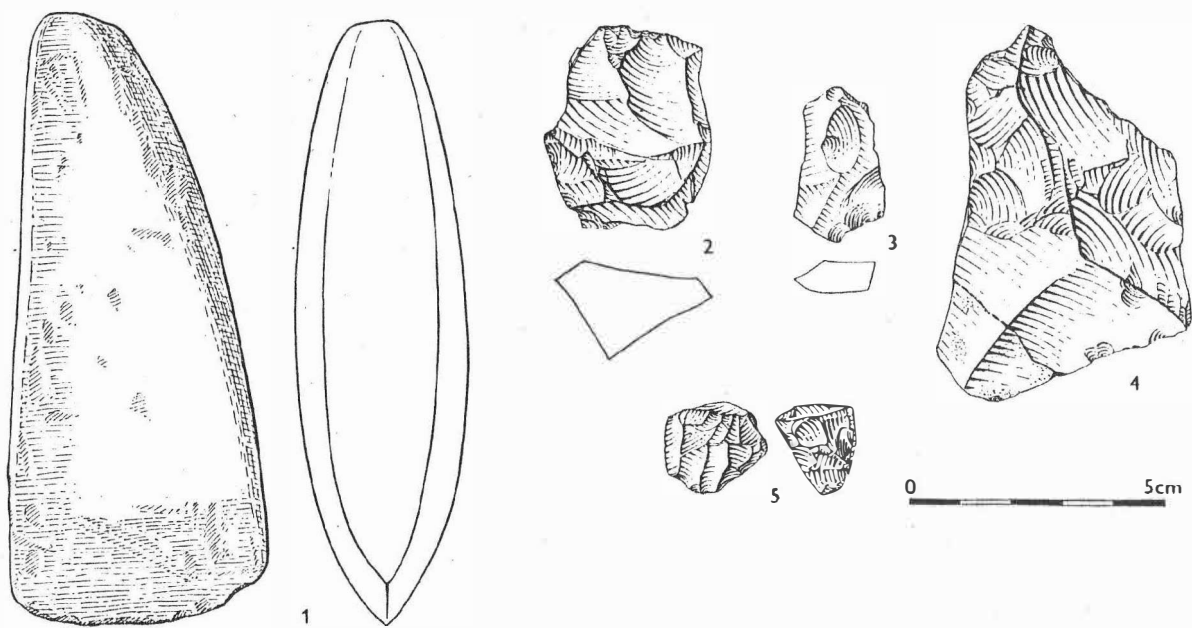

Obr. 10.

1 Mouchnice /okr. Vyškov/; 2 - 5 Svatobořice - Místřín /okr. Hodonín/; Ježov /okr. Hodonín/.

PŘEHLED VÝZKUMŮ 1986

- Vydává : Archeologický ústav ČSAV v Brně,
sady Osvobození 17/19
- Odpovědný redaktor : akademik Josef Poulík
- Redaktoři : Dr. Z. Himmelová, Dr. J. Stuchlíková,
Dr. J. Unger
- Překlady : Dr. R. Tichý, E. Tichá
- Kresby : A. Krechlerová
- Na titulním listě : bronzová plastika z Brna - Kozí ul.
- Tisk : Oblastní ediční středisko Jihomoravské
základny pracovišť ČSAV v Brně
- Evidenční číslo : ÚVTEI - 73332
- Vydáno jako rukopis : 450 kusů. - neprodejné