

ARCHEOLOGICKÝ ÚSTAV ČESKOSLOVENSKÉ AKADEMIE VĚD
V BRNĚ

PŘEHLED VÝZKUMŮ 1986

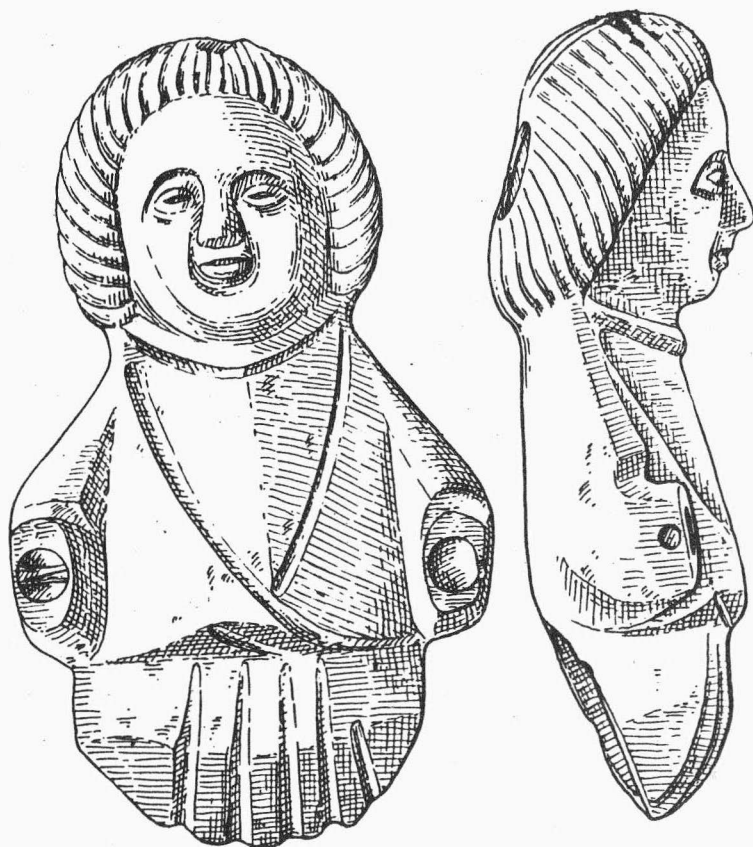

BRNO 1989

V průběhu posledních let se nejrůznějšími terénními akcemi a výzkumy ještě podstatně doplnila hustě doložená síť osídlení celého regionu pod Pavlovskými kopci, a zejména pak prostoru na pravém břehu řeky Dyje a v okolí soutoku Dyje se Svratkou. Bylo zde prokázáno osídlení lidu s keramikou lineární, zvoncevých pohárů, nositelů věteřovské skupiny a velatické kultury doby bronzové i Germánů z doby římské. Četnější jsou rovněž nálezy slovanských sídlištních objektů ze střední a mladší doby hradištní i ze středověku. Při podrobnější prohlídce rozsáhlé skrývky se podařilo ze zbytků zničených objektů vyzvednout zlomky keramiky, které se hlásily ke všem výše zmíněným kulturám. Prokazovaly tak znovu skutečně trvalé a husté osídlení oblasti v průběhu celého pravěkého, protohistorického i historického vývoje.

L i t e r a t u r a :

- Klíma, B. 1977: Zachraňovací výzkum na stavbě silnice u D. Věstonic, PV 1975, 98-99.
- 1978: Objevy ve staré štěrkovně u Dolních Věstonic, PV 1976, 117.
- 1985: Hradištní osada u Dolních Věstonic, AR XXXVII, 27-48.
Měřinský, Z.: 1978: Záchraňvý výzkum v nové štěrkovně n.p. Ingstav u Dolních Věstonic, PV 1976, 118.
- 1980: Pokračování záchraňvého výzkumu v nové štěrkovně n.p. Ingstav u Dolních Věstonic /okr. Břeclav/, PV 1977, 108-109.
Měřinský, Z.: - Peškař, I. - Rakovský, I. 1980: Archeologické nálezy na pravém břehu Dyje u soutoku se Svratkou, PV 1977, 109.

Untersuchung beim südlichen Ufer des Věstonicer Stausees /Bez. Břeclav/. Im September 1986 machte A. Romanovský auf die verlaufende umfangreichere Abdeckung bei dem Seitendamm des mittleren /Věstonicer/ Sees aufmerksam. Im Verlaufe der darauffolgenden Untersuchung konnte nur noch festgestellt werden, dass in dem teilweise ausgelassenen Stausee Angestellte des VEB Ingstav eine Abtragung des Erdreiches und gleichzeitig eine Schotterförderung aus dem Seeboden durchführten. Auf der verhältnismässig grossen Fläche, die nördlich der Gemeinde Horní Věstonice und im direkten Bereich des alten Flussbettes der Dyje liegt, störten sie und vernichteten fast gänzlich eine grössere Menge an Siedlungsobjekten. Aufgrund des bescheidenen keramischen Materiales, das man in den unansehbaren Überresten der tief eingelassenen Gruben bergen konnte, liess sich schliessen, dass die Objekte aus verschiedenen Zeitabschnitten der prähistorischen, protohistorischen sowie historischen Entwicklung, stammten. In einem grösseren Ausmass erfasste man Spuren einer Besiedlung aus der Bronzezeit /mit Věteřover und Velaticer-Keramik/, aus der römischen Kaiserzeit, aus der mittleren, jüngeren Burgwallzeit und aus dem Mittelalter. Die Funde bestätigen uns wiederum die grosse Besiedlungskonzentration dieser Stellen kontinuierlich seit den ältesten Zeiten.

RETTUNGSGRABUNG IN RAKVICE /Bez. Břeclav/

Pavla Horáková, AÚ ČSAV Brno

In einer mit der Errichtung des Bewässerungssystems zusammenhängenden Rinne, S und SO der Gemeinde, wurden sieben prähistorische Objekte gestört. Die Lokalität befindet sich in der Flur "Pod Koziberky", im Inundationsgebiet des Baches Trníček. Im Schotterliegenden untersuchten Mitarbeiter des AÚ ČSAV Brno und des Museums Mikulov zwei kreisförmige Gruben der Velaticer Kultur /Nr. 4, 6/, eine latènezeitliche Hütte von O-W orientiert /Nr. 2/ und ein gänzlich zerstörtes Objekt aus der römischen Kaiserzeit /Nr. 1/. Wegen der ungünstigen Terrainbedingungen wurden aus den übrigen Objekten /Nr. 3, 5, 7/, der Latènezeit angehörend, nur Proben abgenommen.

ZÁCHRANNÝ VÝZKUM V MOUCHNICÍCH /okr. Vyškov/

Ivo Krechler, AÚ ČSAV Brno

/Obr. 37, 38/

Při náhodné cestě dne 16.8.1986 jsem na katastru obce Mouchnice zjistil přibližně 40 - 50 na-

PŘEHLED VÝZKUMŮ 1986

- Vydává : Archeologický ústav ČSAV v Brně,
sady Osvobození 17/19
- Odpovědný redaktor : akademik Josef Poulík
- Redaktoři : Dr. Z. Himmelová, Dr. J. Stuchlíková,
Dr. J. Unger
- Překlady : Dr. R. Tichý, E. Tichá
- Kresby : A. Krechlerová
- Na titulním listě : bronzová plastika z Brna - Kozí ul.
- Tisk : Oblastní ediční středisko Jihomoravské
základny pracovišť ČSAV v Brně
- Evidenční číslo : ÚVTEI - 73332
- Vydáno jako rukopis : 450 kusů. - neprodejné