

ARCHEOLOGICKÝ ÚSTAV ČESKOSLOVENSKÉ AKADEMIE VĚD  
V BRNĚ

# PŘEHLED VÝZKUMŮ 1986

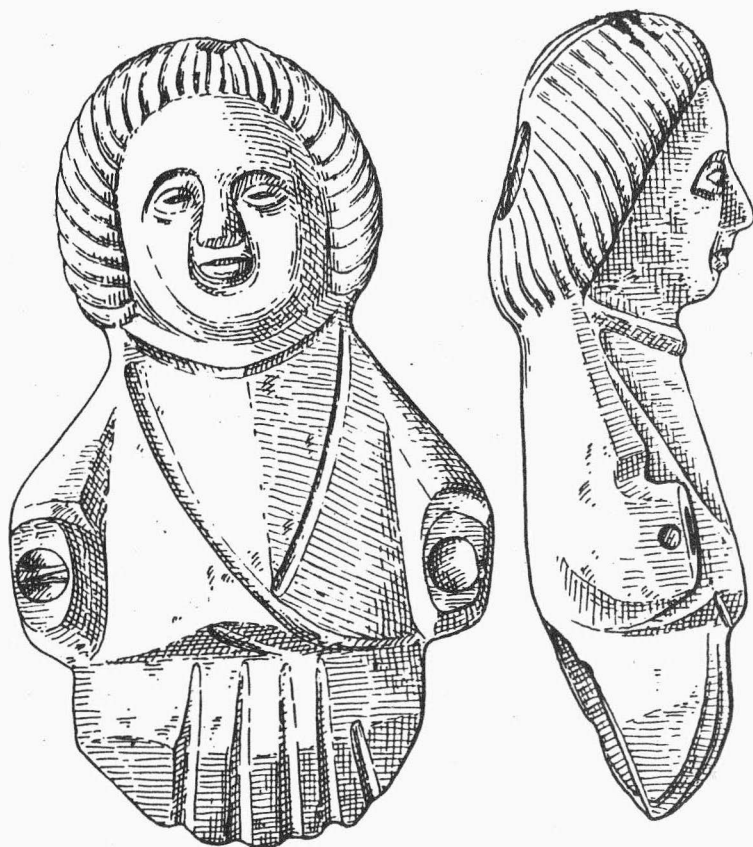

BRNO 1989

## PRŮZKUM VALŮ HRADIŠTĚ VE ZNOJMĚ /okr. Znojmo/

Martin Geisler - Rudolf Procházka, AÚ ČSAV Brno

Na základě upozornění ing. M. Bálka o narušení vnitřního příčného valu provedli autoři povrchový průzkum, zaměřený na zjištění současného stavu opevnovacího systému slovanského hradiště. Oproti situaci v době archeologického výzkumu z let 1949 - 1958 /Kalousek 1955/ bylo shledáno pokračující narušování severního úseku vnějšího opevnění, kde byl vytvořen hluboký zářez pro zahradní terasu. Odtud se podařilo získat několik středohradištních střepů. V areálu Jihomoravských státních lesů - lesní závod Znojmo došlo při úpravě parkoviště k zásahu do destruktčního kužele jižního úseku vnitřního valu. Suť sestávala z množství kamenů, promísených zuhelnatělými dřevy a tmavě hnědou, místy přepálenou zeminou. Z porušeného místa byla odebrána menší kolekce výlučně velatických střepů. Pravěké, méně hradištní fragmenty se dosti hojně vyskytovaly i na povrchu kulturní vrstvy na pozemku, který zevnitř přiléhá k valu.

### L i t e r a t u r a :

Kalousek, F. 1955: Velkomoravské hradisko ve Znojmě-Hradišti na Moravě, SPFFBU-C 2, 9 - 30.

Untersuchung des Walles in Znojmo - Hradišče /Bez. Znojmo/. Bei der Oberflächenuntersuchung des Befestigungssystems des grossmährischen Burgwalles wurde die fortschreitende Störung des nördlichen Abschnittes der äusseren Befestigung durch Privatleute verfolgt. An der Stelle hat man einige mittelburgwallzeitliche Scherben gefunden. Im Areal des Waldbetriebes kam es bei der Herrichtung eines Parkplatzes zu einem Eingriff in den Destruktionskegel des südlichen Abschnittes des Innenwalles. Aus dem steinerdigen Schutt mit ausdrucksvollen Brandbelegen gelang es eine kleine Kollektion von Velaticer Keramik zu gewinnen. Diese kam häufig ausser burgwallzeitlicher auch auf der Oberfläche der Kulturschicht im Inneren des Walles vor.

## VÝZKUM NA HRADISKU CHOTĚBUZ-PODOBORA U ČESKÉHO TĚŠÍNA V ROCE 1986 /okr.

Karviná/

Pavel Kouřil, AÚ ČSAV Brno

Výzkum se v sezóně 1986 zaměřil na dokončení odkrytí sondy S 17, vedené na prvním předhradí kolmo na val. Spojuje patu valu na straně severozápadní s nefortifikovanou hranou na straně jihovýchodní, a to v celkové délce 86 m a původní šířce 1,5 m. Práce se soustředily na úsek mezi 32. - 86. m. Celkem se zachytilo a vypreparovalo 6 objektů, z nichž 4 byly halštatské a 2 slovanské. Za pozornost stojí slovanský zahloubený výrobní objekt č. 37, oválného tvaru se vstupem na severovýchodní straně a jednou kúlovou jamkou - pozůstatkem po nosném sloupu pultové střechy /v mokrému jílu se dochovala jeho zašpičatělá spodní část/; mazanice kra na okraji objektu vedle vstupu svědčí o píce nebo ohništi, keramický materiál datuje objekt do 9. století.

Sonda S 18 o rozměrech 1 x 70 m byla vytyčena západně od druhého předhradí směrem do Louckého lesa; šlo vlastně o pokračování řezu valem s cílem zachytit případné osídlení mimo prostor hradiska, eventuálně zjistit chybějící pohřebiště. Objevilo se 8 objektů, z nichž 2 byly slovanské, ostatní halštatské. Obecně se jedná o objekty výrobní /přítomnost železné strusky i rudy/, žádný nelze klasifikovat jako sídelní.

Grabung auf dem Burgwall Chotěbuz - Podobora bei Český Těšín /Bez. Karviná/. Die Grabung in der Saison 1986 beendete die Abdeckung des Suchgrabens S 17 auf der ersten Vorburg und weiter hat man den Suchgraben S 18 westlich von der zweiten Vorburg, ausserhalb des Burgwallraumes abgesteckt. Insgesamt wurden in beiden Suchgräben 14 Objekte erfasst, von denen 4 slawisch /9. Jahrhundert/, die übrigen hallstattzeitlich /H C-D/ waren. Keines kann als Siedlungsobjekt klassifiziert werden.

## PŘEHLED VÝZKUMŮ 1986

- Vydává : Archeologický ústav ČSAV v Brně,  
sady Osvobození 17/19
- Odpovědný redaktor : akademik Josef Poulík
- Redaktoři : Dr. Z. Himmelová, Dr. J. Stuchlíková,  
Dr. J. Unger
- Překlady : Dr. R. Tichý, E. Tichá
- Kresby : A. Krechlerová
- Na titulním listě : bronzová plastika z Brna - Kozí ul.
- Tisk : Oblastní ediční středisko Jihomoravské  
základny pracovišť ČSAV v Brně
- Evidenční číslo : ÚVTEI - 73332
- Vydáno jako rukopis : 450 kusů. - neprodejně