

· ARCHEOLOGICKÝ ÚSTAV ČESKOSLOVENSKÉ AKADEMIE VĚD
V BRNĚ

PŘEHLED VÝZKUMŮ 1981

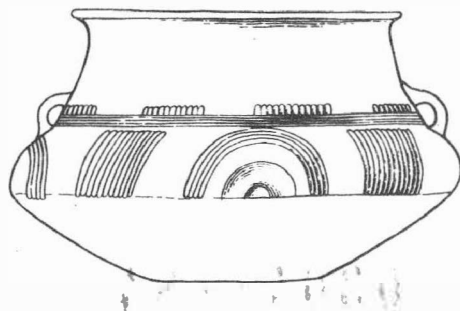

BRNO 1983

des Fundortes Objekte der klassischen /II./ Stufe der Horákovcer Kultur erschienen, kann vorausgesetzt werden, dass sich hier die hallstattzeitliche Besiedlung auf der Achse West - Ost verbreitete und dass es hier beim Studium des Inventares möglich sein wird, die horizontal-stratigraphischen Beobachtungen auszunützen.

SÍDLIŠTĚ S MORAVSKOU MALOVANOU KERAMIKOU U PAVLOVA

/okr. Břeclav/

Lubomír Kundera, AÚ ČSAV Brno

V listopadu a prosinci 1981, byly prováděny rekultivační práce v hliníku n.p. Ingstav mezi Pavlovem a Milovicemi, kde v letech 1977-78 probíhal výzkum neolitického sídliště lidu s moravskou malovanou keramikou v rámci záchranných výzkumů AÚ ČSAV v Brně při výstavbě vodních nádrží na řece Dyji¹.

Při rekultivaci byly zachyceny další sídlištní objekty s MMK. V jižní části hliníku objekt /č. 34/, který byl bohužel zcela zničen, poskytl fragmentární keramický materiál, dokládající pouze kulturní příslušnost k MMK, a ve východní části tři objekty /č. 31, 32, 33/. Ty byly částečně prozkoumány a byla provedena kresebná dokumentace jejich řezů na profilu v těžební stěně. Pro nepříznivé podmínky a vzhledem k dočasnému přerušování rekultivačních prací bylo rozhodnuto provést dokončení výzkumu při dalším zahájení rekultivace a pomocí mechanizace skrýt vrstvu ornice nad objekty, jejíž mocnost dosahovala 60-70 cm. Rekultivační práce měly být obnoveny v jarních měsících r. 1982. Vzhledem ke změně pracovního harmonogramu, o které jsme nebyli informováni, proběhlo dokončení rekultivace již v prvních týdnech r. 1982 a dokončení výzkumu těchto objektů tím bylo znemožněno.

Z objektů byl získán keramický a osteologický materiál a několik kusů štípané kamenné industrie. Keramický materiál z obj. 31, 32, 33 plně odpovídá již předchozímu zjištění o chronologickém zařazení do fáze IIa kultury s moravskou malovanou keramikou.

Poznámka:

- 1 L. Kundera, Výzkum neolitického sídliště lidu s moravskou malovanou keramikou u Pavlova /okr. Břeclav/, PV 1977, 22-23; též, Sídliště kultury s moravskou malovanou keramikou u Pavlova, Jižní Morava 1981, roč. 17, sv. 20, 197-198.

Siedlung mit mährischer bemalter Keramik bei Pavlov /Bez. Břeclav/. Im November und Dezember 1981 wurden Rekultivationsarbeiten in der Lehmgrube des VEB Ingstav zwischen Pavlov und Milovice durchgeführt, wo in den Jahren 1977-78 die Rettungsgrabung einer neolithischen Siedlung mit mährischer bemalter Keramik verlief. Bei der Rekultivation hat man weitere Objekte der MBK erfasst. Aus den Objekten wurde keramisches und osteologisches Material und einige Stücke gespaltener Steinindustrie gewonnen. Das keramische Material entspricht völlig der bereits früheren Feststellung über die chronologische Einreihung in Phase IIa der Kultur mit MBK.

SIEDLUNG DER TRÄGER DER MÄHRISCHEN BEMALTEN KERAMIK BEI DIVÁKY

/Bez. Břeclav/

Josef Unger, Regionalmuseum Mikulov

Durch Lesefunde und bei einer Rettungsgrabung stellte der Mitarbeiter des Regionalmuseums in Mikulov Jaroslav Němeček aus Diváky im Kataster der Gemeinde drei Siedlungen der Träger mit MBK fest. Bei dem Kuhstall der LPG, am westlichen Rande des Dorfes, am nach Südost gekehrten Hange, wurden Siedlungsgruben gestört, aus denen Keramikproben der MBK geborgen worden waren. Eine weitere Siedlung hat man in der Höhenlage "Padělky" südlich des Dorfes entdeckt. Ausser Keramikbruchstücken, die in die Phase IIa der MBK datierbar sind, wurden auch Knochen- und Steinwerkzeuge gefunden. Vereinzelt sind Funde

aus dem Paläolithikum, der Kultur mit Linearbandkeramik und aus dem Neolithikum. Die dritte Siedlung erstreckte sich südöstlich von dem Dorfe in der Höhenlage "Důly nad rybníkem". Ausser Keramikbruchstücken, beinernem und steinernem Werkzeug, fand man hier auch das Köpfchen einer Tierplastik.

NÁLEZY KULTURY S MORAVSKOU MALOVANOU KERAMIKOU Z MOHELNA /okr. Třebíč/

Pavel Košťálek, UJEP Brno

/Obr. 17:2-5/

Na podzim roku 1981 nalezla po orbě v trati "Skřipina" nebo také "Na hradiskách" H. Malá z Ketkovic několik typických keramických zlomků kultury s moravskou malovanou keramikou /obr. 17:2-5/, které můžeme jednoznačně zařadit do II. stupně. Výšinné sídliště ve "Skřipině" leží na ostrožně, kterou vytváří řeka Oslava a Skřipinský potok. Lokalita byla známa již dříve¹ a ve svém soupise památek Náměšťska nad Oslavou ji uvádí též J. Skutil². Osídlení této polohy bylo dlouhodobé a máme důkazy pro osídlení z několika pravěkých období.

Poznámky:

- 1 J. Knies, Soupis paleontologicko-archaeologických sbírek konservátora Moravského musea zemské - ho Jana Kniese. ČMMZ III, 1903, 60-70.
- 2 J. Skutil, Z nejdávnější minulosti Náměšťska. n. Osl., Ročenka Musejního spolku v Ivančicích 1947, 36, 38.

Funde der Kultur mit mährischer bemalter Keramik aus Mohelno /Bez. Třebíč/. Im Herbst 1981 fand H. Malá aus Ketkovice in der Flur "Skřipina" oder auch "Na hradiskách" in der Nähe von Mohelno einige charakteristische keramische Bruchstücke der Kultur mit mährischer bemalter Keramik, die man in die II. Stufe einreihen kann.

NEOLITHISCHE KERAMIK AUS DER SIEDLUNG BEI STŘÍBRNICE /Bez. Uherské Hradiště/

Robert Snášil, Slováké muzeum Uherské Hradiště

Im Frühjahr übergab J. Jurek dem Museum keramisches Scherbenmaterial, das bei Lesefunden auf dem Felde in der Flur "U sv. Jána" gewonnen worden war, auf der Berglehne östlich von Stříbrnice liegend. Die Funde stammen aus der bereits registrierten Siedlung mit Linear- und bemalter Keramik. Im Rahmen der Region gehört die Niederlassung zu den Höhensiedlungslokalitäten an.

LENGYELZEITLICHES BEIL AUS OPAVA - JAKTAŘ /Bez. Opava/

Jiří Pavelčík, AÚ ČSAV Brno

František Ziegler aus Opava - Kylešovice ließ dem Referenten zur Verarbeitung ein eiförmiges Beil



PŘEHLED VÝZKUMŮ 1981

Vydává: Archeologický ústav ČSAV v Brně, sady Osvobození 19
Odpovědný redaktor: akademik Josef Pouлік
Redaktoři: Dr. A. Medunová, Dr. J. Meduna, Dr. J. Říhovský
Překlady: Dr. R. Tichý, E. Tichá
Kresby: A. Malinková
Na titulní straně: nádoba z pohřebiště kultury popelnicových polí v Bolelouci
Tisk: Moravské tiskařské závody, n.p. Olomouc, závod Gottwaldov, provoz 34 - Kyjov
Evidenční číslo: ÚVTEL - 73332
Vydáno jako rukopis: 450 kusů - neprodcjně