

· ARCHEOLOGICKÝ ÚSTAV ČESKOSLOVENSKÉ AKADEMIE VĚD
V BRNĚ

PŘEHLED VÝZKUMŮ 1981

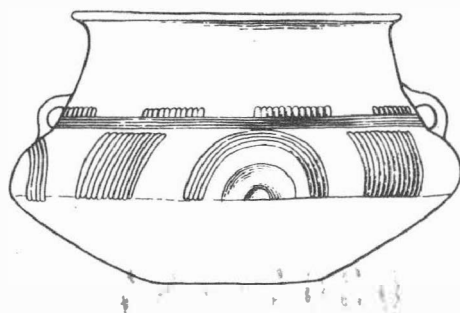

BRNO 1983

aus dem Paläolithikum, der Kultur mit Linearbandkeramik und aus dem Neolithikum. Die dritte Siedlung erstreckte sich südöstlich von dem Dorfe in der Höhenlage "Dřív nad rybníkem". Ausser Keramikbruchstücken, beinernem und steinernem Werkzeug, fand man hier auch das Köpfchen einer Tierplastik.

NÁLEZY KULTURY S MORAVSKOU MALOVANOU KERAMIKOU Z MOHELNA /okr. Třebíč/

Pavel Košťuřík, UJEP Brno

/Obr. 17:2-5/

Na podzim roku 1981 nalezla po orbě v trati "Skřipina" nebo také "Na hradiskách" H. Malá z Ketkovic několik typických keramických zlomků kultury s moravskou malovanou keramikou /obr. 17:2-5/, které můžeme jednoznačně zařadit do II. stupně. Výšinné sídliště ve "Skřipině" leží na ostrožně, kterou vytváří řeka Oslava a Skřipinský potok. Lokalita byla známa již dříve¹ a ve svém soupise památek Náměšťska nad Oslavou ji uvádí též J. Skutil². Osídlení této polohy bylo dlouhodobé a máme důkazy pro osídlení z několika pravěkých období.

Poznámky:

- 1 J. Knies, Soupis paleontologicko-archaeologických sbírek konservátora Moravského musea zemské - ho Jana Kniese. ČMMZ III, 1903, 60-70.
- 2 J. Skutil, Z nejdávnejší minulosti Náměšťska n. Osl., Ročenka Musejního spolku v Ivančicích 1947, 36, 38.

Funde der Kultur mit mährischer bemalter Keramik aus Mohelno /Bez. Třebíč/. Im Herbst 1981 fand H. Malá aus Ketkovice in der Flur "Skřipina" oder auch "Na hradiskách" in der Nähe von Mohelno einige charakteristische keramische Bruchstücke der Kultur mit mährischer bemalter Keramik, die man in die II. Stufe einreihen kann.

NEOLITHISCHE KERAMIK AUS DER SIEDLUNG BEI STŘÍBRNICE

/Bez. Uherské Hradiště/

Robert Snášil, Slováké muzeum Uherské Hradiště

Im Frühjahr übergab J. Jurek dem Museum keramisches Scherbenmaterial, das bei Lesefunden auf dem Felde in der Flur "U sv. Jána" gewonnen worden war, auf der Berglehne östlich von Stříbrnice liegend. Die Funde stammen aus der bereits registrierten Siedlung mit Linear- und bemalter Keramik. Im Rahmen der Region gehört die Niederlassung zu den Höhensiedlungslokalitäten an.

LENGYELZEITLICHES BEIL AUS OPAVA - JAKTAŘ

/Bez. Opava/

Jiří Pavelčík, AÚ ČSAV Brno

František Ziegler aus Opava - Kylešovice ließ dem Referenten zur Verarbeitung ein eiförmiges Beil



PŘEHLED VÝZKUMŮ 1981

Vydává: Archeologický ústav ČSAV v Brně, sady Osvobození 19
Odpovědný redaktor: akademik Josef Pouлік
Redaktoři: Dr. A. Medunová, Dr. J. Meduna, Dr. J. Říhovský
Překlady: Dr. R. Tichý, E. Tichá
Kresby: A. Malinková
Na titulní straně: nádoba z pohřebiště kultury popelnicových polí v Bolelouci
Tisk: Moravské tiskařské závody, n.p. Olomouc, závod Gottwaldov, provoz 34 - Kyjov
Evidenční číslo: ÚVTEL - 73332
Vydáno jako rukopis: 450 kusů - neprodcjně