

· ARCHEOLOGICKÝ ÚSTAV ČESKOSLOVENSKÉ AKADEMIE VĚD
V BRNĚ

PŘEHLED VÝZKUMŮ 1981

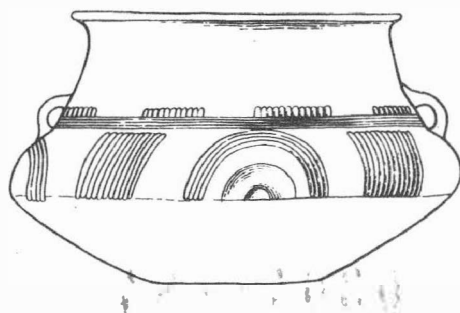

BRNO 1983

MITTELALTERLICHE FUNDE AUS KARVINNÁ

/Bez. Karviná/

Pavel Kouřil, AÚ ČSAV Brno

Bei Ausgrabungsarbeiten in Karviná - Staré Město in der Hrnčářská-Gasse, in der Nähe des Dům peněž - nictví, führte Prof. Č. Valošek mit dem Archäologischen Zirkel der Grundschule eine Rettungsuntersu - chung und Lesefunde durch. Ausser Keramik aus dem 14. - 15. Jahrhundert hat man, besonders in einer gezimmerten Abfallgrube, Reste von Holz- und Ledergegenständen, Knochen, Kerne usw. gefunden.

LESEFUNDE BEI ÚVALNO

/Bez. Bruntál/

Pavel Kouřil, AÚ ČSAV Brno

Im März 1981 wurden bei einer Terrainrekognoszierung auf den Feldern südöstlich vom Dorfe Úval - no Lesefunde vorgenommen. Man hat geringes prähistorisches /bestimmt von Dr. J. Pavelčík, CSc./, burgwallzeitliches /9. Jahrhundert?/ und mittelalterliches /14. - 15. Jahrhundert/ Material gewonnen.

MITTELALTERLICHE UND NEUZEITIGE FUNDE IN HRADEC NAD MORAVICÍ

/Bez. Opava/

Pavel Kouřil, AÚ ČSAV Brno

Auf dem Platze der ČSLA /bei dem Schlosse/ wurde zwischen dem Wohnhaus Nr. 11 /in einer Entfer - nung von 60 - 80 cm von seiner Wand/ und dem Strassenrande ein Graben für die Legung eines Elektroka - bels ausgehoben. Der Erdaushub war in der Aufschüttung in eine maximale Tiefe von ca. 1 m geführt wor - den, und zwar in Richtung zum dritten Wallgraben, der sich auf der rechten Seite der Pfarrkirche des Hl. Peter und Paul befindet. An zwei Stellen war eine Kummulation von keramischen Funden in einer schwär - zeren humosen Erde sichtbar, die man rahmenhaft in das 14. - 16. Jahrhundert datieren kann. Ausser - dem enthielt die Aufschüttung auch Material aus den nachfolgenden Jahrhunderten.

STŘEDOVĚKÉ NÁLEZY V UNIČOVĚ

/okr. Olomouc/

Vít Dohnal, Krajské vlastivědné muzeum Olomouc

/Obr. 30/

Počátkem července 1981 ohlásil dr. Soušek z Uničova, že se při stavbě školní jídelny pro Střední prů - myslovou školu přišlo na keramické nálezy. Při prohlídce staveniště, které se nachází jižně od náměstí s farním kostelem, jsem mohl už jenom konstatovat, že velká stavební jáma už je delší dobu hotova. Hojný stře - pový materiál byl podle sdělení vyvezen s vytěženou zeminou na skládku za městem. Z nálezů se zachoval pou - ze neúplný džbán s ornamentem malovaným červenavou barvou /obr. 30, zach. v. 153 mm/ a některé střepy, které mi odevzdal stavební mistr N. Němec. V terénu bylo možno ještě na půdním profilu v JV stěně jámy roz - poznat v hloubce asi 1 m pod nynější úrovní 20-30 cm silnou vrstvu odlišné zeminy s množstvím střepů a s



PŘEHLED VÝZKUMŮ 1981

Vydává: Archeologický ústav ČSAV v Brně, sady Osvobození 19
Odpovědný redaktor: akademik Josef Pouлік
Redaktoři: Dr. A. Medunová, Dr. J. Meduna, Dr. J. Říhovský
Překlady: Dr. R. Tichý, E. Tichá
Kresby: A. Malinková
Na titulní straně: nádoba z pohřebiště kultury popelnicových polí v Bolelouci
Tisk: Moravské tiskařské závody, n.p. Olomouc, závod Gottwaldov, provoz 34 - Kyjov
Evidenční číslo: ÚVTEL - 73332
Vydáno jako rukopis: 450 kusů - neprodcjně