

· ARCHEOLOGICKÝ ÚSTAV ČESKOSLOVENSKÉ AKADEMIE VĚD
V BRNĚ

PŘEHLED VÝZKUMŮ 1981

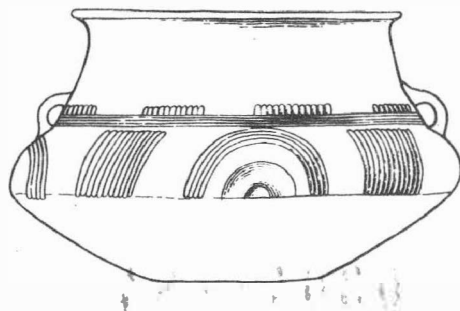

BRNO 1983

VÝZKUM ENEOLITICKÝCH MOHYL NA KOSÍŘI U SLATINEK

/okr. Prostějov/

Miroslav Šmíd, Muzeum Prostějovska, Prostějov

/tab. 7/

V roce 1981 pokračovali pracovníci Muzea Prostějovska ve výzkumu eneolitických mohyl na Kosíři v blízkosti obce Slatinky. Po dokončení výzkumu mohyly II ze skupiny velkých baalberských mohyl byl proveden výzkum jedné ze tří nově zjištěných mohyl nad severním srázem trati Boří, ležících v těsné blízkosti východního valu hradiska U varhan. Vizualně se nápadně podobají mohylám tzv. ohrozimského typu. Jsou oválného tvaru /13,5 x 7 m/, orientované přibližně ve směru V-Z a zvedají se nad dnešním terénem maximálně do výšky 70 - 80 cm.

Uvnitř odkryté mohyly byla zjištěna kamenná konstrukce obdélníkového tvaru. Delší osa konstrukce byla shodná s delší osou mohyly. Přesto, že byla kamenná konstrukce v některých místech značně narušena /částečně norou, částečně kořeny stromů/, z jejího perfektního zachování v severozápadní části mohyly lze usuzovat, že se stejnou pečlivostí byla zbudována po celém obvodu. Středem obdélníku - ve směru delší osy - šla kamenná destrukce, která s největší pravděpodobností souvisela s konstrukcí.

Uvnitř mohyly byly zjištěny čtyři žárové pohřby, uložené na úrovni původního terénu. Jeden pohřeb byl uložen přibližně ve středu mohyly, ostatní tři ve východní části kamenné konstrukce. Za popelnice sloužily hrnce s prstovanou plastickou lištou pod okrajem, esovitě profilovaná mísa se třemi horizontálními výčnělky na rozhraní hrda a výdutě a tzv. bolezínská mísa.

Rozeborem antropologického materiálu, který provedl dr. Jan Pavelčík bylo zjištěno, že v mohyle byly uloženy pozůstatky dvou dospělých osob /jedna z nich ve věku 20 - 30 let/ a dvou dětí.

V dřevěných uhlících, nalezených v blízkosti 1. pohřbu byl rozpoznán dub - *Quercus sp.*¹

Poznámka:

1 Posudek vzorků provedl Emanuel Opravil z AÚ ČSAV Brno, expozitura Opava.

Grabung der äneolithischen Grabhügel auf dem Kosíř bei Slatinky / Bez. Prostějov/. Im Jahre 1981 setzten die Mitglieder des Museums in Prostějov mit der Grabung der äneolithischen Hügelgräber auf dem Kosíř im Kataster der Gemeinde Slatinky fort. In diesem Jahr konzentrierte sich die Aufmerksamkeit auf die Grabung eines der drei Grabhügel ober dem Nordhang der Flur "Boří" in unmittelbarer Nachbarschaft des Burgwalles "U varhan". Im Inneren des Grabhügels hat man eine Steinkonstruktion in rechteckiger Form, mit der längeren Achse in Richtung O - W orientiert, festgestellt. Der Grabhügel enthielt vier Brandbestattungen. Visual ähneln diese Grabhügel auffallend den Grabhügeln des sog. Ohrozimer Types.

LÁHEV S LÍMCEM Z DUBU NAD MORAVOU

/okr. Olomouc/

Vít Dohnal, Krajské vlastivědné muzeum Olomouc

/Obr. 17:1/

Ve farské zahradě vybuodovalo JZD sklad brambor, při čemž se na jaře 1981 ve výkopku objevila láhev s límcem /obr. 17:1/. Nádobka zůstala ležet, až si jí povšimnul L. Havran z Tučap, který ji odevzdal pro muzejní sbírky. Láhev je masivních stěn, světle hnědého povrchu /zach. v. 91 mm/. Okraj chybí a také límeček je mírně poškozen.

Kragenflasche aus Dub nad Moravou /Bez. Olomouc/. Im Pfarrgarten wurde unter näher nicht bekannten Umständen eine Kragenflasche ausgegraben. Das Gefäß ist massiv, hat eine hellbraune Oberfläche /erhaltene Höhe 91 mm/. Der Rand fehlt.



Obr. 17

1 Dub nad Moravou /okr. Olomouc/. Láhev s límcem. - Kragenflasche; 2-5 Mohelno /okr. Třebíč/, trať "Skřipina" nebo "Na hradiskách". Zlomky nádob kultury s moravskou malovanou keramikou. - Flur "Skřipina" oder "Na hradiskách", Gefäßfragmente der Kultur mit mährischer bemalter Keramik.



PŘEHLED VÝZKUMŮ 1981

Vydává: Archeologický ústav ČSAV v Brně, sady Osvobození 19
Odpovědný redaktor: akademik Josef Pouлік
Redaktoři: Dr. A. Medunová, Dr. J. Meduna, Dr. J. Říhovský
Překlady: Dr. R. Tichý, E. Tichá
Kresby: A. Malinková
Na titulní straně: nádoba z pohřebiště kultury popelnicových polí v Bolelouci
Tisk: Moravské tiskařské závody, n.p. Olomouc, závod Gottwaldov, provoz 34 - Kyjov
Evidenční číslo: ÚVTEL - 73332
Vydáno jako rukopis: 450 kusů - neprodcjně