

ARCHEOLOGICKÝ ÚSTAV ČESKOSLOVENSKÉ AKADEMIE VĚD  
V BRNĚ

# PŘEHLED VÝZKUMŮ 1978

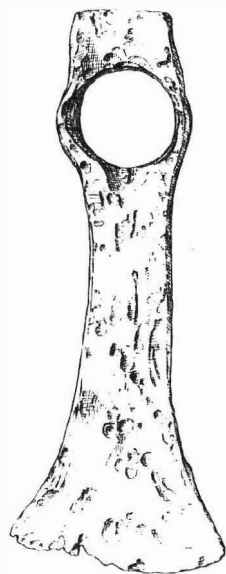

BRNO 1980

## Literatura:

D. Jelínková, Záchranný výzkum feudálního sídla v Moravské Třebové - Udánkách /okr. Svitavy/, Přehled výzkumů 1975, ed. Archeolog. úst. ČSAV Brno, Brno 1977, 87 - 88.

Verkohlte Samen aus der Feste bei Udánky /westlich Moravská Třebová/ /Bez. Svitavy/. Das Objekt war im 13. - 16. Jahrhundert besiedelt. Es wurden 1,6 g verkohlte Samen gewonnen, die etwa 50 Pflanzenarten enthalten. Von Kulturpflanzen überwiegen Hafer, Saatweizen und Roggen. Die Kulturpflanzen /10 Arten/ sind meist bescheidene kleinkörnige Typen. Von Unkräutern kommen einige gewöhnliche Arten vor. Auf podsolierte Böden weisen *Scleranthus annuus*, *Rumex acetosella* und *Apera spica-venti* hin. Von Ruderalpflanzen ist besonders *Rumex crispus* vertreten. Von Pflanzen der Grasflächen kommen Arten der armen podsolierten Böden vor. Die gefundenen Arten weisen auf den landwirtschaftlichen Charakter des Objekts hin, wo mit geerntetem Getreide und mit Heu manipuliert wurde. Heute ist das Objekt im Walde. An den heutigen Wegrändern in der Umgebung des Objekts wachsen Pflanzenarten, welche auch im verkohlten Material festgestellt wurden.

## FUNDE VOM KATASTER DER GEMEINDE DOLNÍ DUNAJOVICE

/Bez. Břeclav/

Josef Unger, Regionalmuseum Mikulov

Im August 1978 übergab Ing. Kašpar aus Dolní Dunajovice dem Museum in Mikulov Funde, die er in der Vergangenheit bei verschiedenen landwirtschaftlichen Arbeiten im Kataster der Gemeinde gewonnen hat. Aus der Flur "U Dyje" stammt eine mässig asymmetrische eiserne Pflugschar, eine mittelalterliche Pfeilspitze, eine Hornsteinklinge und ein rekonstruiertes Gefäß aus der römischen Kaiserzeit. Aus gestörten Gräbern von einer am rechten Ufer der Dyje nordwestlich der Gemeinde liegenden Schottergrube stammen zwei Gefässe der Úněticer Kultur.

## PRAHISTORISCHE FUNDE AUS BULHARY

/Bez. Břeclav/

Jaroslav Hladký, AÚ ČSAV Brno

Aufgrund einer Meldung von Ing. T. Dočkal wurde im April 1978 eine Terrainuntersuchung am südöstlichen Rand der Gemeinde hinter den I.P.G. Objekten /frühere Flur "Auäcker"/ vorgenommen, wobei Linear-, Stichband-, mährische bemalte Keramik, ferner aus der Bronze- und Latènezeit und Bruchstücke von Menschen- sowie Tierknochen gefunden wurden.

## KOSTROVÝ HROB V BRNĚ-SLATINĚ

/okr. Brno - město /

Bohuslav Klíma, AÚ ČSAV Brno

V Brně-Slatině v zatím nepojmenované uliči čis. 5, která vyběhá z ulice Tuřanka západním směrem k letišti, narazil v dubnu 1978 ing. Jar. Pavlínák při výkopu základů pro nový rodinný dům na lidskou kostru. Ležela v jihovýchodním rohu obvodu v hloubce 100 cm na basi černozemní půdy a v jejím přechodu v čistou spraš. Podle některých částí rozpadlé lebky široké formy a dalších kostí lze soudit, že patřily muži drobnější postavy a pokročilého věku. Bližší ohledání místa nepřineslo žádné poznatky k posouzení nálezových okolností. Hrobová jáma nebyla v obnažených profilech vůbec patrná. Dispoce leb -

## PŘEHLED VÝZKUMŮ 1978

Vydává	: Archeologický ústav ČSAV v Brně, sady Osvobození 17/19
Odpovědný redaktor	: akademik Josef Poulík
Redaktoři	: dr. A. Medunová, dr. J. Meduna, dr. J. Říhovský
Překlady	: dr. R. Tichý, E. Tichá
Kresby	: doc. dr. B. Klíma, A. Malinková, A. Šik
Na titulním listě	: železná motyka ze slovanského sídliště u Palonína
Tisk	: Moravské tiskařské závody, n.p. Olomouc, závod Gottwaldov, provoz 34 - Kyjov
Evidenční číslo	: ÚVTEI - 73332
Vydáno jako rukopis	: 450 kusů - neprodejné