

ARCHEOLOGICKÝ ÚSTAV ČESKOSLOVENSKÉ AKADEMIE VĚD  
V BRNĚ

# PŘEHLED VÝZKUMŮ 1978

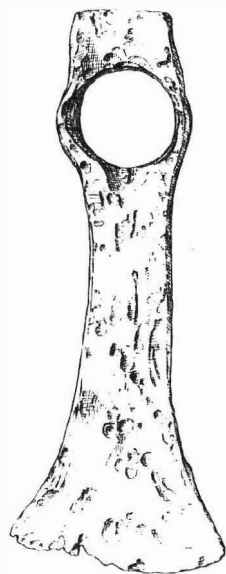

BRNO 1980

## VÝZKUM ČÁSTI HORÁKOVSKÉHO SÍDLIŠTNÍHO OBJEKTU Z IVANČIC - NĚMČIC

/okr. Brno - venkov /

Miloš Čižmář, Kateřina Geislerová, AÚ ČSAV Brno

/Obr. 7 /

V květnu 1978 jsme při prohlídce staré pískovny jižně Němčic zjistili v těžební stěně zásyp porušeného objektu. Naleziště se nachází na mapě 1:25 000 M-33-105-D-a /Oslavany/ v prostoru určeném souřadnicemi 21 mm od V s.č. a 15 mm od J s.č.

Záchranným výzkumem jsme prozkoumali menší část objektu, zahloubeného 60 cm do podloží. Zásyp byl šedočerný a obsahoval keramiku, zvířecí kosti, mazanici a uhlíky.

Na podkladě keramického materiálu lze objekt řadit do pozdního stupně horákovské kultury.

Grabung des Teiles eines Horákovser Siedlungsobjektes aus Ivančice - Němčice /Bez. Brno - venkov/. Bei der Rettungsgrabung wurde Material aus der späten Stufe der Horákovser Kultur gewonnen.

## KELTSKÉ OPPIDUM HOSTÝN /obec Chvalčov/

/okr. Kroměříž/

Karel Ludikovský, AÚ ČSAV Brno

V letošní výzkumné sezoně byly uskutečněny pouze menší terénní odkryvy. Z nich na předním místě lze uvést prohloubení řezu valovým tělesem klešovitého křídla Slavkovské brány, který byl započat v minulé výzkumné sezoně. Složením a strukturou jednotlivých vrstev se tato situace výrazně odlišuje /srv. PV 1977, v tisku/ od řezu fortifikací v Rusavské bráně /PV 1973, 42 n., Tab. 47 /, což vyplývá především z různorodé proveniencie a stáří staveb a odlišnosti jejich účelů. Dalším cílem terénních výzkumů byla snaha o zjištění, kdy a jak byla vybudována vodní nádrž ve Slavkovské bráně; tuto otázku nebylo možno řešit pro nedostatek finančních prostředků.

Menším plošným odkryvem byla dokončena rozpracovaná část stupňovité terasy na západní straně pod akropolí. Z celkem nevelké plochy, která potvrdila nejvyšší intenzitu osídlení v této části hradiště byla získána vedle typických kovových předmětů a keramických zlomků osminka zlaté bojské ražby, signovaná sluncem a třemi body. Vedle potinové mince jihofrancouzského původu je to druhá keltská mince získaná výzkumem a první mince středoevropské ražby vůbec. Starší nálezy zlatých mincí jsou ztraceny a nelze provést ani jejich bližší zhodnocení, neboť podrobnější dokumentace se nedochovala.

### L iteratura :

K. Ludikovský, PV 1973, 42n., Tab. 47. - Týž, PV 1977, v tisku.

Keltisches Oppidum Hostýn /Gemeinde Chvalčov, Bez. Kroměříž/. In der heurigen Grabungssaison tätigte man nur kleinere Terrainabdeckungen. Von diesen kann an erster Stelle die weitere Eintiefung des Schnittes im Walkkörper des zangenförmigen Flügels der Slavkover Pforte angeführt werden, den man in der vergangenen Grabungssaison begann. Die Situation unterscheidet sich markant /vergl. PV 1977/ von dem Schnitt durch die Fortifikation in der Rusava Pforte /PV 1973, 42 f., Taf. 47/, was vor allem aus der unterschiedlichen Provenienz und dem Alter der Bauten hervorgeht. Mit einer kleineren Abdeckung wurde der begonnene Teil der stufenförmigen Terrasse auf der Westseite unter der Akropolis beendet. Von der verhältnismässig kleinen Fläche, die die höchste Intensität der Besiedlung in diesem Teil des Burgwalles bestätigte, wurde ausser typischen Metalgegenständen und Keramik auch ein Achtel einer goldenen boischen Prägung gewonnen, mit einer Sonne und drei Punkten signiert. Ausser einer Potin-Münze südfranzösischer Herkunft ist dies die zweite keltische Münze, die bei der Grabung gewonnen wurde und die erste Münze mitteleuropäischer Prägung überhaupt. Ältere Funde von goldenen Münzen gingen verloren und man kann ihre nähere Bewertung nicht durchführen, denn eine eingehendere Dokumentation blieb nicht erhalten.

## PŘEHLED VÝZKUMŮ 1978

Vydává	: Archeologický ústav ČSAV v Brně, sady Osvobození 17/19
Odpovědný redaktor	: akademik Josef Poulík
Redaktoři	: dr. A. Medunová, dr. J. Meduna, dr. J. Říhovský
Překlady	: dr. R. Tichý, E. Tichá
Kresby	: doc. dr. B. Klíma, A. Malinková, A. Šik
Na titulním listě	: železná motyka ze slovanského sídliště u Palonína
Tisk	: Moravské tiskařské závody, n.p. Olomouc, závod Gottwaldov, provoz 34 - Kyjov
Evidenční číslo	: ÚVTEI - 73332
Vydáno jako rukopis	: 450 kusů - neprodejné

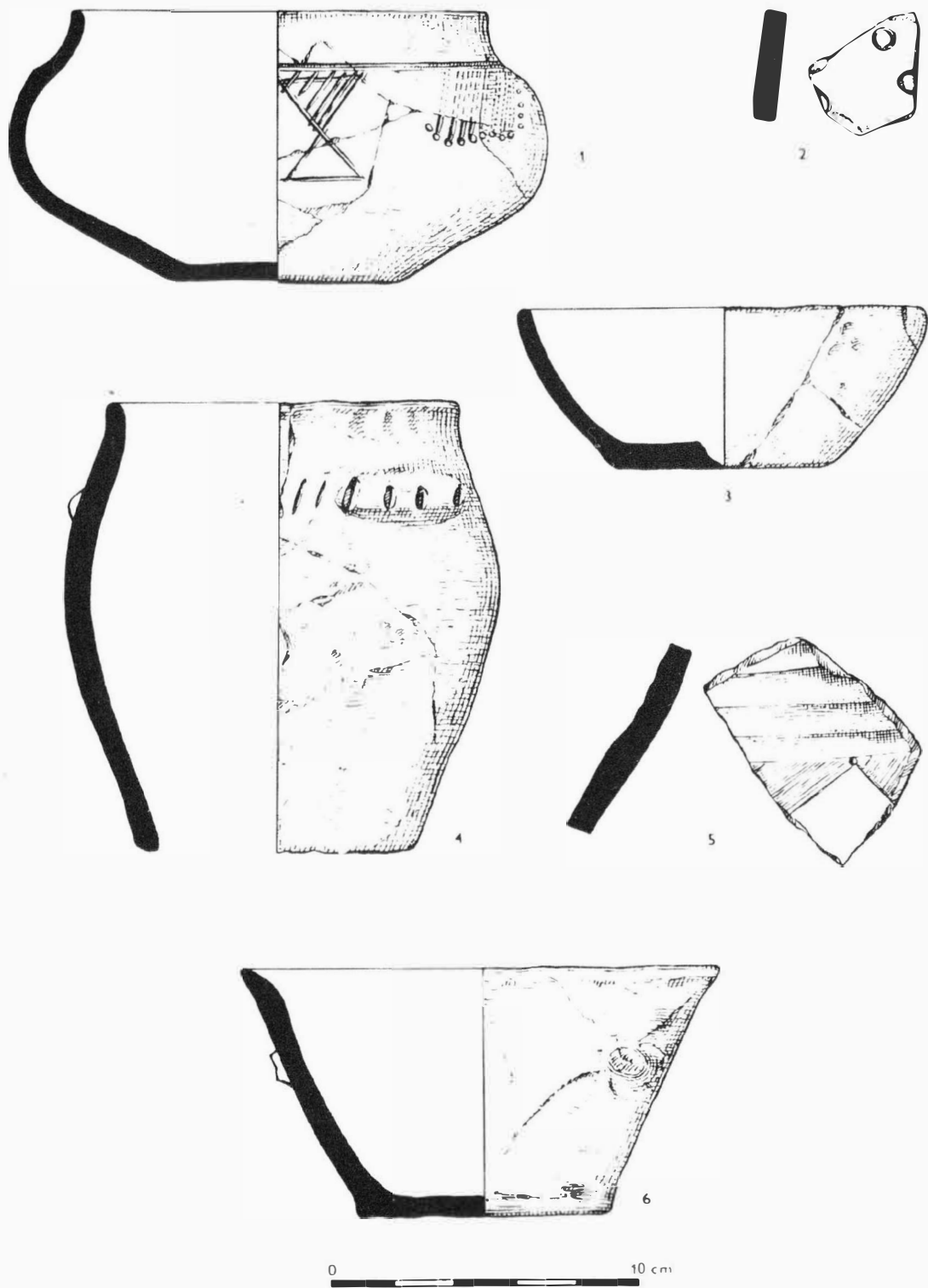

Obr. 7  
 Ivančice - Němčice /okr. Brno - venkov /. Výběr keramiky z objektu. - Keramikauswahl aus einem Objekt.