

ARCHEOLOGICKÝ ÚSTAV ČESKOSLOVENSKÉ AKADEMIE VĚD  
V BRNĚ

# PŘEHLED VÝZKUMŮ 1976

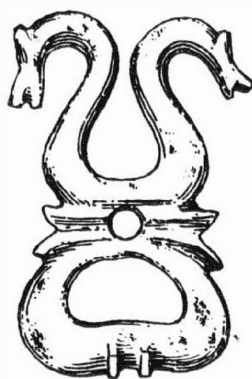

BRNO 1978

## SÍDLIŠTNÍ OBJEKT KULTURY S MORAVSKOU MALOVANOU KERAMIKOU V KOSTELCI NA HANÉ

/okr. Prostějov/

Miroslav Šmíd, Muzeum Prostějovska Prostějov

/Obr. 9-11/

V měsíci červenci 1976 zaujal moji pozornost tmavý zásyp, rýsující se v severní stěně hliníku rolnické cihelny v Kostelci na Hané. Při bližším ohledání místa nálezu jsem zjistil, že došlo k narušení sídlištního objektu kultury s moravskou malovanou keramikou. Záchranný archeologický výzkum provedený v průběhu příštích dnů nemohl být uskutečněn v plném rozsahu tak, jak by to význam lokality samotné vyžadoval. Objekt se nacházel mezi zemědělsky obdělávanou půdou a šestimetrovou sprašovou stěnou. Tento fakt znemožňoval urovnání terénu po provedení výzkumu.

Rolnická cihelna v Kostelci na Hané je svými nálezy kultury s moravskou malovanou keramikou známa již přes 50 roků. Objevitel této významné mladoneolitické lokality Antonín Gottwald shromáždil za dobu své aktivní sběratelské činnosti množství cenného materiálu, na základě kterého vstoupila tato lokalita do povědomí archeologické veřejnosti. Své nálezy zveřejnil především ve svých základních pracích *Pravěká sídliště a pohřebiště na Prostějovsku /1924/* a *Můj archeologický výzkum /1931/*. Od smrti Antonína Gottwalda v roce 1941 nebyla však výše jmenované lokalitě věnována náležitá pozornost.

Objekt samotný se nacházel v severní stěně hliníku rolnické cihelny. Jeho delší osa byla orientovaná přibližně ve směru VZ a její délka na úrovni podloží činila 430 cm. Odkrytá západní část objektu byla lichoběžníková s kolmými stěnami, široká 180 cm, východní strana zaoblená a k povrchu nálevkovitě rozšířená /obr. 9/. Směrem jižním vybíhala z objektu mazanícová kra o rozměrech 190 x 110 cm, která byla v místě narušení těžbou spraše přerušena sprašovým blokem. Dno objektu bylo rovné, ve východní části oválně prohloubené /obr. 9/.

Výplň bylo možno rozdělit na základě strukturální skladby půdy a na základě získaného materiálu do dvou základních vrstev A a B. Horní vrstvu "A" o mocnosti 45 cm tvořila tmavá hutná hlína, promíchaná četnými zlomky mazanice a keramiky. Spodní vrstva "B" o mocnosti 50-80 cm, která byla šedohnědě zbarvená, obsahovala množství keramiky, uhlíků a osteologického materiálu. Mnoho keramiky bylo nalezeno i pod mazanícovou krou. Většinou se jednalo o zlomky tlustostěnných nádob zdobených bílou pastózní malbou /obr. 10, 11/.

Siedlungsobjekt der Kultur mit mährischer bemalter Keramik in Kostelec na Hané /Bez. Prostějov/. Im Verlaufe des Monates Juli 1976 wurde eine archäologische Rettungsgrabung in der landwirtschaftlichen Ziegelei in Kostelec na Hané durchgeführt. Bei der Grabung deckte man ein Siedlungsobjekt der Kultur mit mährischer bemalter Keramik ab und gewann eine Menge an keramischem und osteologischem Material. Die Ausfüllung des Objektes konnte man aufgrund der strukturellen Bodenzusammensetzung und des gewonnenen Materials in zwei Grundschichten einteilen ; Schichten A und B.

## SÍDLIŠTĚ KULTURY S MORAVSKOU MALOVANOU KERAMIKOU V JEZEŘANECH - MARŠOVICÍCH

/okr. Znojmo/

Ivo Rakovský, JMM Mor. Krumlov

/Obr. 12, 13/

Při povrchové skrývce pro nový vinohrad porušili zemědělci JZD Jezeřany - Maršovice rozsáhlé pravěké sídliště. Lokalita leží asi 1 km severozápadně od obce v trati "Na kocourkách", na mírně k jihovýchodu skloněném hřbetu, který se táhne od úbočí Krumlovského lesa směrem k vesnici. Záchranný výzkum zde provádělo Jihomoravské muzeum prostřednictvím své pobočky v Mor. Krumlově. Na terénních pracích se významně podíleli posluchači katedry prehistorie v rámci svého závazku k XV. sjezdu KSČ.

Celkem jsme na čtyřhektarové ploše prozkoumali 127 pravěkých objektů : 116 sídlištních objektů kultury s MMK, 8 sídlištních objektů velatické kultury, hrob a další objekt kultury zvoncovitých pohárů. Podstatná část velatického sídliště, které na jižní straně navazovalo na neolitické, byla zničena pokračující skrývkou.

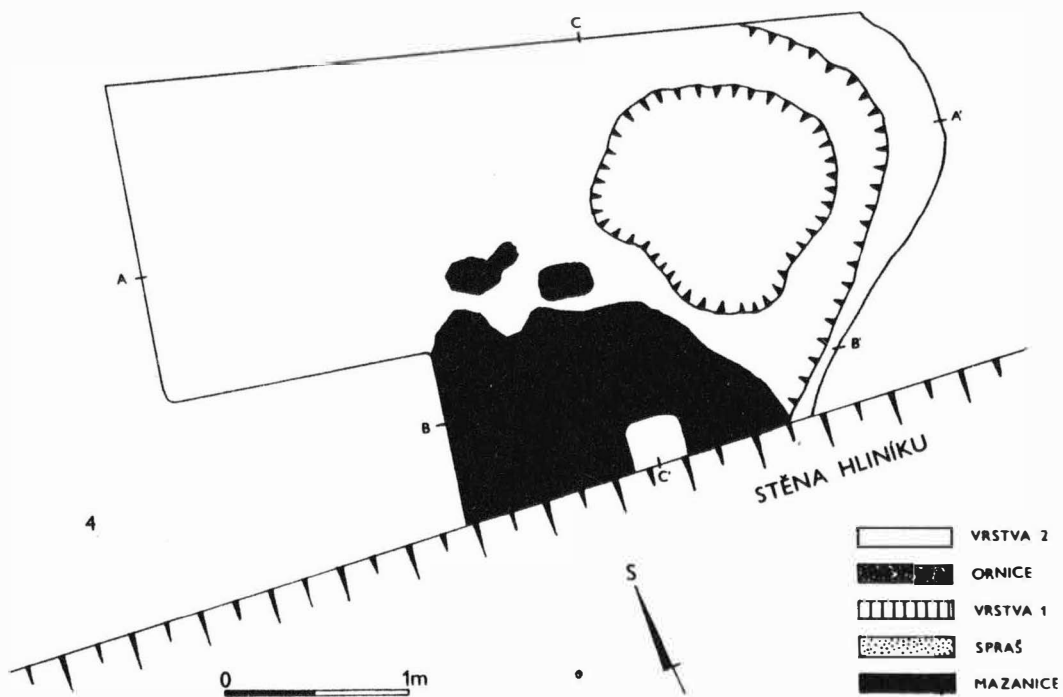
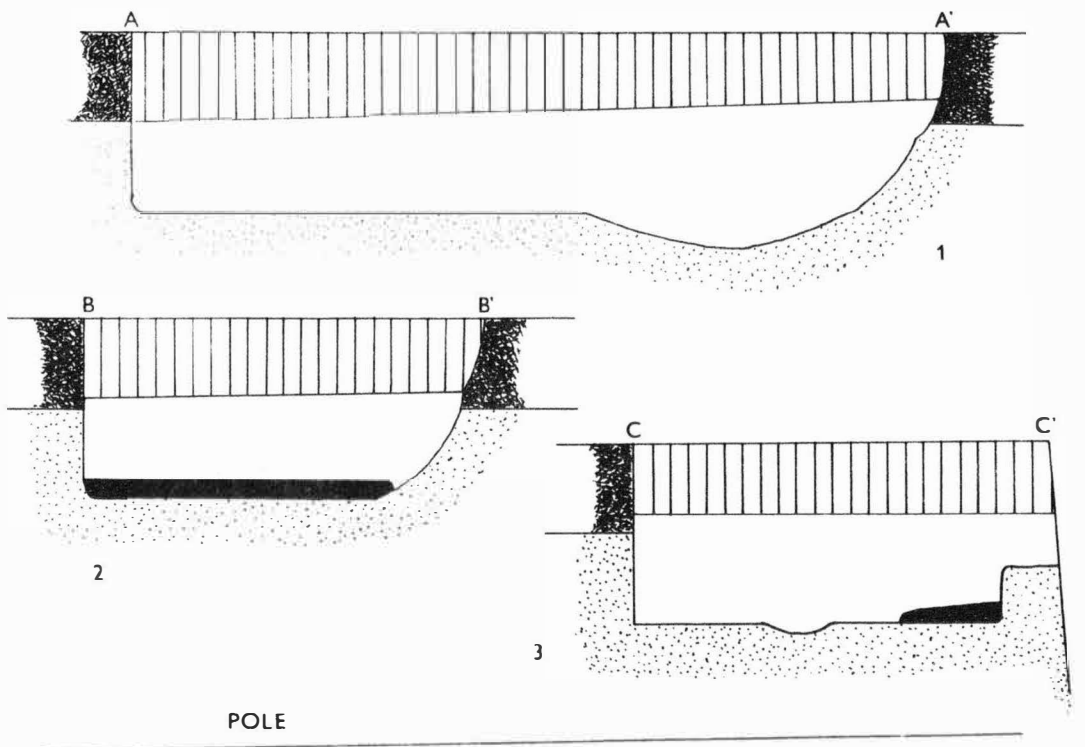

Obr. 9

Kostelec na Hané /okr. Prostějov / . Rolnická cihelna. Sídlištní objekt s moravskou malovanou keramikou. 1-3 profily; 4 půdorys. - Landwirtschaftliche Ziegelei. Siedlungsobjekt der Kultur mit mährischer bemalter Keramik. 1-3 Profile; 4 Grundriss.

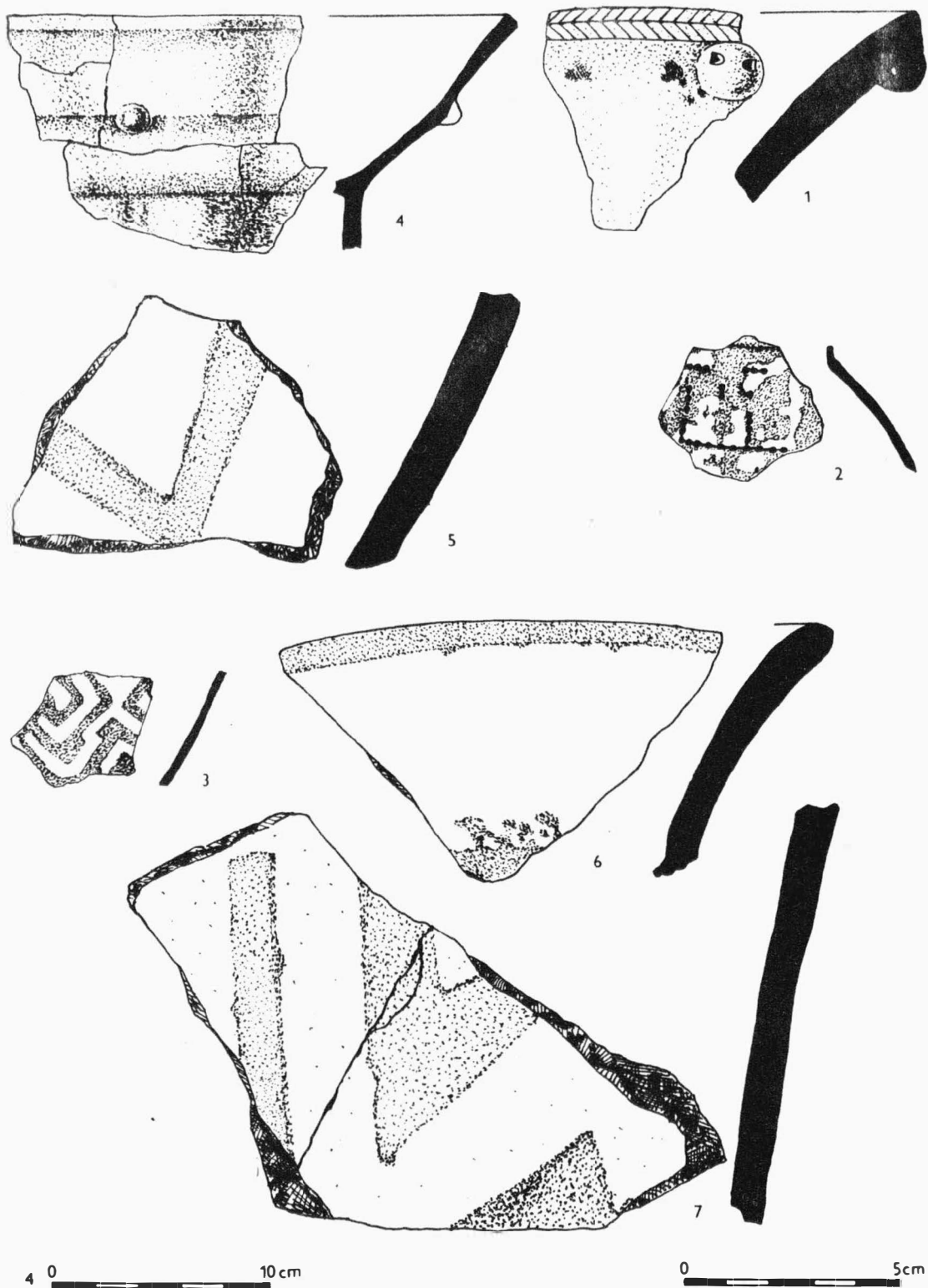

Obr. 10

Kostelec na Hané /okr. Prostějov /. Rolnická cihelna. 1-3 keramika z vrstvy B; 4-7 keramika z ma-  
zanicové kry. - Landwirtschaftliche Ziegelei. 1-3 Keramik aus Schicht B; 4-7 Keramik aus der Lehm-  
bewurfscholle.

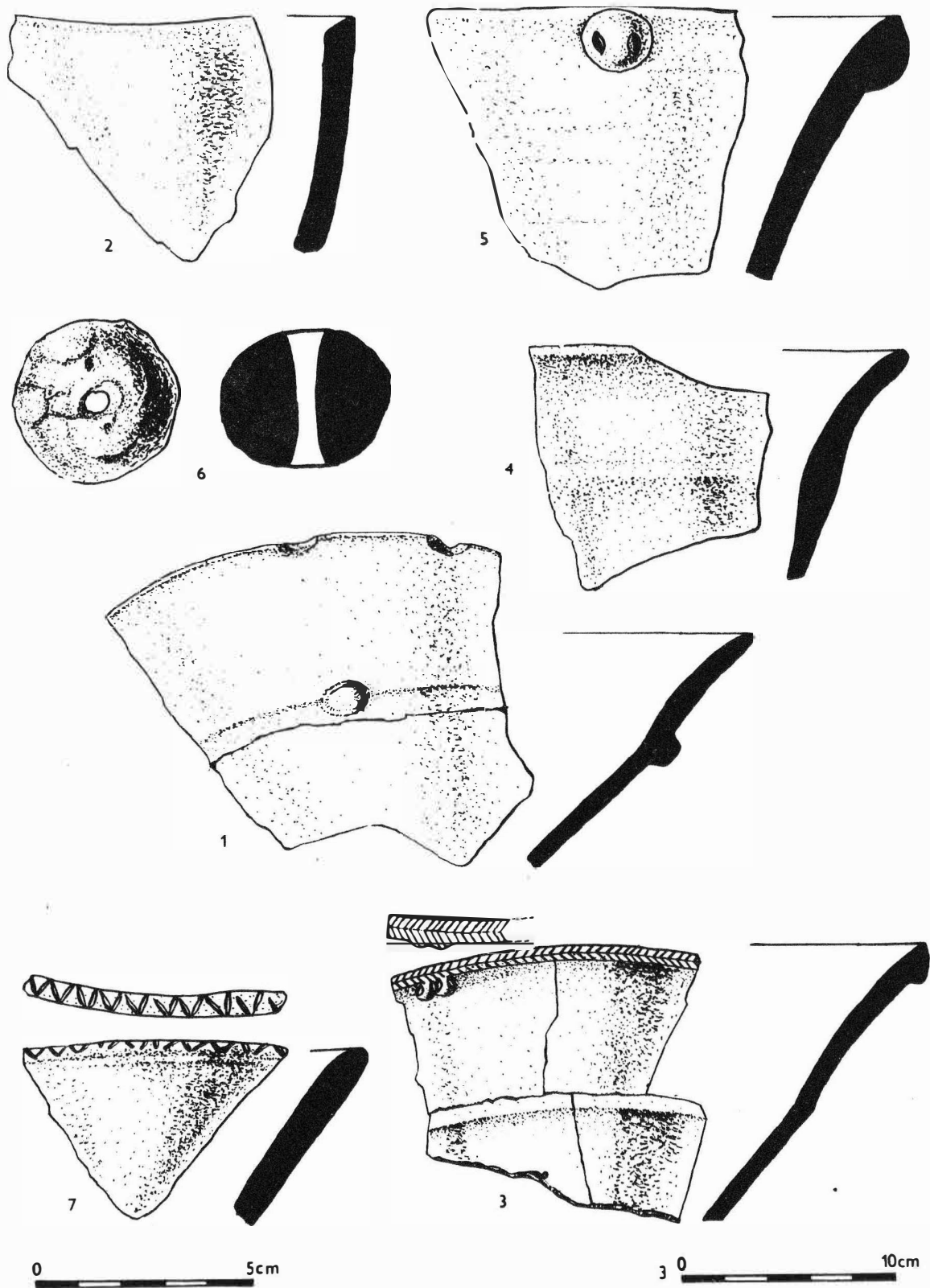

Obr. 11  
 Kostelec na Hané /okr. Prostějov / . Rolnická cihelna. 1-7 keramika z vrstvy B. - Landwirtschaftliche Ziegelei. 1-7 Keramik aus Schicht B.



## PŘEHLED VÝZKUMŮ 1976.

- Vydává : Archeologický ústav ČSAV v Brně, sady Osvobození 17/19  
Odpovědný redaktor : Akademik Josef Poulík  
Redaktoři : Dr. A. Medunová, dr. J. Meduna, dr. J. Říhovský  
Překlady : Dr. R. Tichý, E. Tichá  
Kresby : doc. dr. B. Klíma, A. Životská  
Na titulním listě : Bronzová přezka ze slovanského sídliště v Mutěnicích  
Tisk : Moravské tiskařské závody, n.p. Olomouc, závod Guttwaldov, provoz 34 -  
Kyjov  
Evidenční číslo : ÚVTEI-73332  
Vydáno jako rukopis - 450 kusů - neprodejné