

ARCHEOLOGICKÝ ÚSTAV ČESKOSLOVENSKÉ AKADEMIE VĚD
V BRNĚ

PŘEHLED VÝZKUMŮ 1976

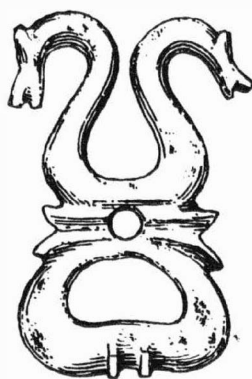

BRNO 1978

všech případech byl tento zásah veden na horní polovinu těla. V několika případech se podařilo zjistit i zbytky dřevěných rakví. Vybavení hrobů bylo celkem chudé. Bronzové předměty byly zastoupeny cyperskou jehlicí, drátěnými náramky a drátěnými záušnicemi. Mezi keramikou se objevily misky, hrnky, koflíky a další tvary. Materiál z pohřebiště není ještě zpracován a je možno jej jen předběžně datovat do klasického období únětické kultury.

Kromě pohřebiště ze starší doby bronzové bylo prozkoumáno ještě několik sídlištních objektů z různých období pravěku. Rámcově do eneolitu je možno datovat jednu jámu s nepočtým střepovým materiálem a štípanou industrií. Velatická kultura byla na lokalitě zastoupena jámou vakovitého tvaru s nebohatým keramickým obsahem. Do laténského období náleží mírně zahloubená chata, částečně porušená bagrováním a jedna jáma s několika střepy. Kromě těchto datovatelných objektů bylo zachyceno i několik kúlových jamek u nichž se nepodařilo zjistit žádný systém.

Výzkum celé odkryté plochy nemohl být pro nepříznivé povětrnostní podmínky dokončen a bude se v něm pokračovat v roce 1977.

P o z n á m k y :

1. Peškař, Nález keramiky únětické kultury u Mušova, PV 1975, v tisku.
2. K. Ludikovský, Keltské sídliště v Mušově /okr. Břeclav /, PV 1973, 44-45, tab. 48.
3. J. Unger, Laténské sídlištní objekty u Mušova /okr. Břeclav /, PV 1972, 47.
4. B. Klíma, Únětický pohřeb ve štěrkovně u Mušova, PV 1976.

Rettungsgrabung eines Úněticer Gräberfeldes und weiterer prähistorischer Objekte in der Schottergrube in Mušov /Bez. Břeclav/. Beim Bau des Wasserwerkes bei Nové Mlýny in Südmähren wurde ausser weiteren Fundorten auch eine prähistorische Siedlung und Gräberfeld in der Schottergrube des Staatsgutes in Mušov gestört. Die Lokalität ist bereits aus früheren Jahren bekannt, als hier einige latènezeitlichen Hütten untersucht und ein Topf gewonnen wurde, der offensichtlich aus einem Úněticer Grab stammt. Bei der Rettungsgrabung im Jahre 1976 hat man 30 prähistorische Objekte erfasst und untersucht. Am stärksten war auf dem Fundort die Úněticer Kultur vertreten, in deren Inhalt 17 Gräber gehören. In einigen konnte man sekundäre Eingriffe von der Grabausraubung, in einigen auch Reste von Holzärgen feststellen. Die Grabausstattung war ziemlich arm. Von Bronzegegenständen wurden Drahtarmbänder, Drahtschlänfenringe und eine zyprische Nadel festgestellt, die Keramik war durch Schüsseln, Töpfe, Tassen und weitere Formen vertreten. Das Gräberfeld kann vorläufig in den klassischen Zeitabschnitt der Úněticer Kultur datiert werden.

Ausser dem Gräberfeld wurden in der Schottergrube weitere prähistorische Objekte untersucht. Das Aneolithikum war durch 1 Siedlungsgrube, ähnlich wie die Velatice Kultur, vertreten. In den latènezeitlichen Abschnitt gehörte eine mässig eingetiefte Hütte und eine Grube. Ferner kamen hier noch Pfostengruben und undatierbare Objekte vor. Die Grabung des Fundortes wird im Jahre 1977 fortgesetzt werden.

Ú N Ě T I C K Ý H R O B Z M O R A V S K É N O V É V S I /okr. Břeclav /

Stanislav S t u c h l í k , A Ú Č S A V B r n o

V roce 1973 prováděli pracovníci Jihomoravských naftových dolů výkopové práce pro základy nové naftové věže. Rozrušili při tom kostrový hrob, z něhož zachránili nálezy. Lokalita se nachází na severozápadním okraji obce, západně od silnice Moravská Nová Ves - Prušánky, asi 200 m za posledními budovami. Na naleziště se dostavili O. Marek a R. Skopal z expedice Archeologického ústavu ČSAV v Mikulčicích, kteří zjistili, že hrob je již zcela zničen a získali z něho malý hrníček s prohnutým hrdlem, které je odsazeno od nízkého těla zdobeného 8 skupinami svislých rýh a jehlice s hlavicí roztepanou a svinutou v očko. Hrob je možno datovat do vyvinuté únětické kultury.

Úněticer Grab aus Moravská Nová Ves /Bez. Břeclav/. Im Jahre 1973 wurde bei Aushubarbeiten am nordwestlichen Rand von Moravská Nová Ves ein Skelettgrab zerstört. Das Skelett war vernichtet und man kann weder die Lage noch die Orientierung bestimmen. Aus dem Grab blieb ein Topf mit durchbogenem Hals und mit einer geritzten senkrechten Verzierung auf dem Bauch und eine Nadel mit gehämmertem Osenkopf erhalten. Aufgrund der Funde kann das Grab in die entwickelte Úněticer Kultur datiert werden.



PŘEHLED VÝZKUMŮ 1976.

- Vydává : Archeologický ústav ČSAV v Brně, sady Osvobození 17/19
Odpovědný redaktor : Akademik Josef Poulík
Redaktoři : Dr. A. Medunová, dr. J. Meduna, dr. J. Říhovský
Překlady : Dr. R. Tichý, E. Tichá
Kresby : doc. dr. B. Klíma, A. Životská
Na titulním listě : Bronzová přezka ze slovanského sídliště v Mutěnicích
Tisk : Moravské tiskařské závody, n.p. Olomouc, závod Guttwaldov, provoz 34 -
Kyjov
Evidenční číslo : ÚVTEI-73332
Vydáno jako rukopis - 450 kusů - neprodejné