

ARCHEOLOGICKÝ ÚSTAV ČESKOSLOVENSKÉ AKADEMIE VĚD
V BRNĚ

PŘEHLED VÝZKUMŮ 1976

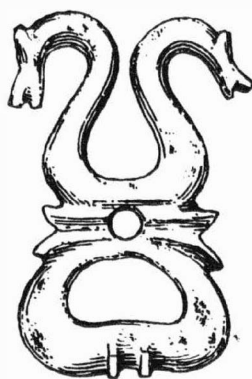

BRNO 1978

P o z n á m k a :

1 V.O.Vitt, Lošadi Pazyrykskich kurganov, Sovetskaja archeologija XVI, 1952.

Knochenfunde von der Grabung in Starý Lískovec /Bez. Brno - město/. Die osteologischen Funde gehören mehreren Kulturzeitschnitten an. Zuerst wurden die Knochen aus den Objekten der Schnurbandkeramik, Glockenbecherkultur und der römischen Kaiserzeit verarbeitet. In den Objekten der römischen Kaiserzeit /10,13,44,71/ fand man 354 bestimmbare Bruchstücke in der verhältnismässigen Vertretung, wie dies auf der Tabelle angeführt ist, in den Objekten waren drei Skelette von adulten Hunden, deren Widerristhöhe ungefähr 60 cm betrug. Die Widerristhöhe eines Pferdes /Schädel aus Objekt 10/ bestimmte man auf 144-152 cm nach Vitt.

S B Ě R Y N A S Í D L I Š T N Í P L O Š E U B R N Ě N S K Ý C H I V A N O V I C

/okr. Brno-město /

Jana Čižmářová, Muzeum města Brna

/Obr. 75 /

Při terénním průzkumu na katastru Brněnských Ivanovic byly zjištěny stopy poměrně intenzivního pravěkého osídlení v poloze "Panský lán", na podkladové mapě 1:50 000 24-34, list Ivaňčice určené bodem vzdáleným 20 mm od východní sekční čáry a 100 mm od severní sekční čáry. V kolekci nasbíraných střepů jsou zastoupeny kultura s moravskou malovanou keramikou, rámcově kultura popelnicových polí, kultura laténská a středověk.

Lesefunde von der Siedlungsfläche bei Brněnské Ivanovice /Bez. Brno - město/. Bei der Terrainuntersuchung in der Flur "Panský lán" stellte man Besiedlungsspuren der Kultur mit mährischer bemalter Keramik, der Velaticer-, der latenezeitlichen Kultur und einer mittelalterlichen Besiedlung fest.

K O S T R O V Ý H R O B Z C I H E L N Y V N E J D K U

/okr. Břeclav /

Stanislav Stuchlík, AÚ ČSAV Brno

Na základě hlášení L. Straky z Gottwaldova provedli pracovníci AÚ ČSAV v Brně záchranný výzkum kostrového hrobu ve starém hliníku zrušené cihelny v Nejdku, která se nachází na východ od obce a asi 250 m na sever od silnice Bulhary-Lednice. Hrobová jáma se téměř neodlišovala od okolní spraše a její hloubka činila 120 cm, šířka 70 cm a zachovaná délka byla 110 cm. Na dně ležela kostra ve skrčené poloze na pravém boku a její orientace byla JZZ-SVV, hlavou k JZZ. Lebka vyčnívala z profilu a byla poněkud porušena. Ruce ležely před hrudí, avšak jejich přesnou polohu nebylo možno určit. Pravá noha byla mírně pokrčena a levá byla přitažena až před hrudí. Milodary u kostry nebyly a proto není možno určit kulturní příslušnost hrobu.

Skelettgrab aus der Ziegelei in Nejdek /Bez. Břeclav/. In der alten Lehmgrube der aufgehobenen Ziegelei in Nejdek wurde ein gestörtes Skelettgrab untersucht. Die Grabgrube war 120 cm tief, 70 cm breit und 110 cm lang. Auf dem Boden lag ein Skelett in Hockerlage auf der rechten Seite und seine Orientierung war SWW /Kopf/ - N00. Der Schädel ragte aus dem Wandprofil und war gleich wie die Arme gestört. Der rechte Fuss war mässig angehockt und der linke bis zum Brustkorb angezogen. In dem Grab waren keine Gegenstände und man kann also die kulturelle Zustandigkeit des Skelettes nicht bestimmen.



PŘEHLED VÝZKUMŮ 1976.

- Vydává : Archeologický ústav ČSAV v Brně, sady Osvobození 17/19
Odpovědný redaktor : Akademik Josef Poulík
Redaktoři : Dr. A. Medunová, dr. J. Meduna, dr. J. Říhovský
Překlady : Dr. R. Tichý, E. Tichá
Kresby : doc. dr. B. Klíma, A. Životská
Na titulním listě : Bronzová přezka ze slovanského sídliště v Mutěnicích
Tisk : Moravské tiskařské závody, n.p. Olomouc, závod Guttwaldov, provoz 34 -
Kyjov
Evidenční číslo : ÚVTEI-73332
Vydáno jako rukopis - 450 kusů - neprodejné