

ARCHEOLOGICKÝ ÚSTAV ČESKOSLOVENSKÉ AKADEMIE VĚD
V BRNĚ

PŘEHLED VÝZKUMŮ 1976

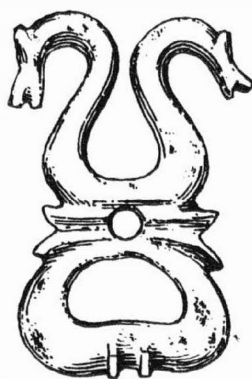

BRNO 1978

WEITERE FUNDE AUS OSVĚTIMANY

/Bez. Uherské Hradiště /

Robert S n á š i l , Slováké muzeum Uherské Hradiště

Bei einem Brunnaushub im Jahre 1974 in einem Gebäude, das sich im Zentrum der Gemeinde befindet, wurden aus den Oberflächenschichten Bruchstücke jungburgwallzeitlicher Keramik aus der 2. Hälfte des 12. Jahrhunderts geborgen. Auf dem Kataster Osvětimany ist dies bereits die sechste jungburgwallzeitliche Lokalität.

Beim Pflanzen von Obstbäumen in der Flur "Dřly" gewann man im Mai 1975 zahlreiche Scherben aus dem 14. Jahrhundert. Spuren dieser mittelalterlichen Besiedlung gehören am ehesten der mittelalterlichen Dorfwüstung Jenišovice an, die in der Flur "Janšovské" stand. Beide Fluren - "Dřly" und "Janšovské" - sind gemeinsam benachbart.

MITTELALTERLICHE FUNDE AUS UHERSKÉ HRADIŠTĚ

/Bez. Uherské Hradiště /

Robert S n á š i l , Slováké muzeum Uherské Hradiště

Beim Grundmaueraushub für das Rechenzentrum im Jahre 1974, wurden in der Otakar Gasse in einer Tiefe um 2 m zerschwemmte mittelalterliche Siedlungsschichten aus dem Ende des 13. bis 1. Hälfte des 14. Jahrhunderts gestört. In den Funden überwiegt Keramik /ein ganzer eiförmiger Topf, Bruchstücke von Topfdeckeln, Schüsseln, Bechern u. ä. /. Interessant ist der Fund eines Bruchstückes von einem topfartigen Gefäß mit zylindrischen Rand /Ende des 13. Jahrhunderts /. Zahlreich kamen auch Tierknochen einschliesslich Hörner vor, von denen manche Schnitzspuren und Spuren von absichtlichen Zerschlagungen tragen.

LESEFUNDE AUF DER FESTE IN STRÁNÍ

/Bez. Uherské Hradiště /

Robert S n á š i l , Slováké muzeum Uherské Hradiště

In dem bebauten Teil von Strání, in der Flur mit der lokalen Benennung "Kopec", befindet sich die bekannte Feste mit dem erhaltenen Teil eines Grabens, die heute von einer Kirche und Friedhof überdeckt ist. Im Jahre 1974 unternahm man auf dem Friedhof eine Oberflächensammlung, wobei kleinere Bruchstücke mittelalterlicher Keramik gewonnen wurden, die aus der 2. Hälfte des 14. Jahrhunderts stammt.

STŘEDOVĚKÉ OSÍDLNÍ V MUŠOVĚ

/okr. Břeclav /

Ondrej Š e d o , Žilina

V blízkosti jižní části Mušova /okr. Břeclav/, vpravo od silnice Brno-Mikulov, byly zjištěny stopy středověkého osídlení. Nacházejí se na nevysokém výběžku, obklopeném bažinami a slepými rameny Dyje. Výběžek spojuje se současnou komunikací jen úzká nezatapěná šíje.

Sběrem na větší ploše byla získána středověká keramika vyrobená z hlíny, která v některých případech obsahuje sídu a tuhu. Menší množství střepů pochází z nádob vyrobených na pomalu rotujícím hrnčířském kruhu. Rámcově můžeme datovat keramiku ze sídlitě do 12. - 15. století.

Nálezy jsou uloženy v Regionálním muzeu v Mikulově.



PŘEHLED VÝZKUMŮ 1976.

- Vydává : Archeologický ústav ČSAV v Brně, sady Osvobození 17/19
Odpovědný redaktor : Akademik Josef Poulík
Redaktoři : Dr. A. Medunová, dr. J. Meduna, dr. J. Říhovský
Překlady : Dr. R. Tichý, E. Tichá
Kresby : doc. dr. B. Klíma, A. Životská
Na titulním listě : Bronzová přezka ze slovanského sídliště v Mutěnicích
Tisk : Moravské tiskařské závody, n.p. Olomouc, závod Guttwaldov, provoz 34 -
Kyjov
Evidenční číslo : ÚVTEI-73332
Vydáno jako rukopis - 450 kusů - neprodejné