

ARCHEOLOGICKÝ ÚSTAV ČESKOSLOVENSKÉ AKADEMIE VĚD
V BRNĚ

PŘEHLED VÝZKUMŮ 1976

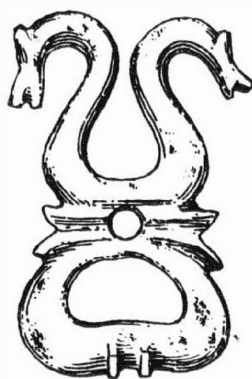

BRNO 1978

STOPY SÍDLIŠTĚ VELATICKÉ A HORÁKOVSKÉ KULTURY V BLUČINĚ

/okr. Brno-venkov /

Jiří Říhovský, AÚ ČSAV Brno

/Obr. 22 - 24 /

Při hloubení trasy vodovodu vedoucího z Blučiny do stavebního dvora stavby dálnice /umístěného na "Horních Kolberkách"/ se při severním okraji silnice na okraji vjezdu do areálu JZD u místního hřbitova našlo několik střepů horákovské kultury a v trati "Dolní Kolberky" bylo narušeno několik sídlištních jam a kulturní vrstva velatické fáze středodunajského okruhu kultury popelnicových polí. Jedna menší jamka kruhovitého půdorysu o průměru asi 60 cm a zahlubující se rovněž asi 60 cm pod úroveň dnešního povrchu obsahovala velký počet střepů. Z nich se dala sestavit velká zásobnice se štíhlejšími banatým tělem /na výduti plastická, prstem důlkovaná lišta přerušovaná několika menšími páskovými uchy / a lehce nálevkovitě rozevřeným hrdlem, ukončeným na vnější stranu vodorovně rozšířeným okrajem. V nálevkovém celku ji doprovázely části větších a hrubších hrcovitých nádob, část výdutě velké amfory s plochým výčnělkem v podhrdlí, část dvojkonické nádoby a část velké mísy s nízkým, banatým tělem a široce obloukovitě rozevřeným hrdlem. Všechny uvedené tvary mají starobylý velatický charakter, který nevylučuje zařazení do stupně Blučina-Kopčany. Toto datování podporují i další zachráněné střepy z ostatních narušených objektů a kulturní vrstvy. Jde zde zřejmě o větší sídliště, jehož existence v této trati blučínského katastru byla zjištěna již v roce 1957 záchranným výzkumem tří sídlištních jam /1/, a které bylo zhruba současné s opevněnou výšinnou osadou v trati "Cezavy" /2/.

P o z n á m k y :

- 1 J. Říhovský, Nové nálezy velatické kultury, Přehled výzkumů 1957, 106; týž, K poznání starší fáze kultury středodunajských popelnicových polí - velatické kultury, Sborník ČSSA 3 - 1963, 68, obr. 7, B.
- 2 J. Říhovský, Počátky velatické kultury na Moravě, Slovenská archeológia 9 - 1961, 107-154; týž, Sborník ČSSA 3 - 1963, 67, obr. 3-7.

Spuren einer Siedlung der Velaticer und Horákovter Kultur in Blučina /Bez. Brno-venkov/. In der Flur "Dolní Kolberky" wurde beim Aushub der Wasserleitungsstrasse eine Siedlung der Velaticer und Horákovter Kultur gestört. Das keramische Scherbenmaterial der älteren Siedlung erlaubt eine Eingliederung in die älteste Velaticer Stufe Blučina-Kopčany /1/. Sie ist ungefähr mit der befestigten Höhen-siedlung in der Flur "Cezavy" /2/ gleichzeitig.

WEITERE FUNDE VON DER VELATICER SIEDLUNG BEI MORAVSKÝ PÍSEK

/Bez. Hodonín /

Robert S n á š i l , Slováké muzeum Uherské Hradiště

Von der bekannten Velaticer Siedlung, die an der Grenze der Kataster Polešovice /Bez. Uherské Hradiště / und Moravský Písek /Bez. Hodonín / liegt, von wo auch ein Keramikdepot stammt, wurden im Jahre 1975 weitere Bruchstücke von Siedlungskeramik gewonnen, die mit senkrechter Fingerkannelierung verziert ist.

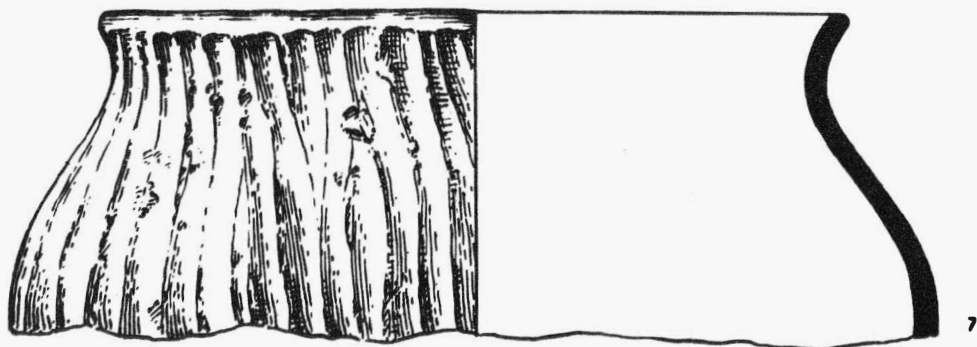
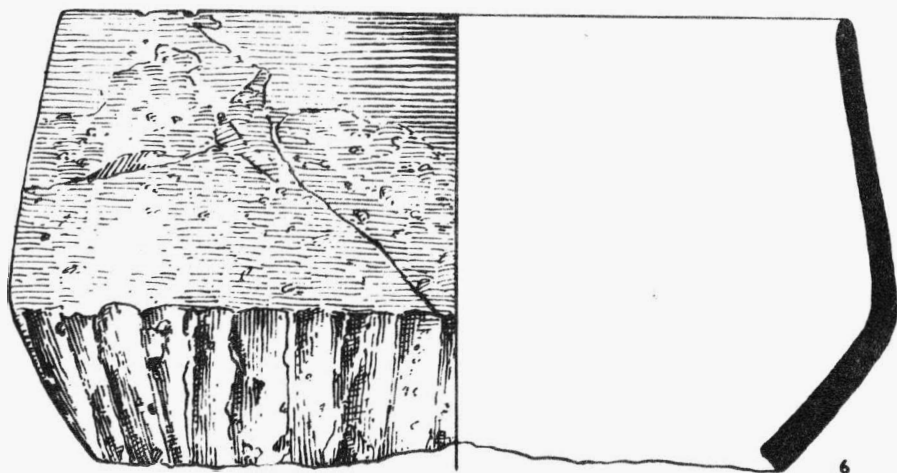
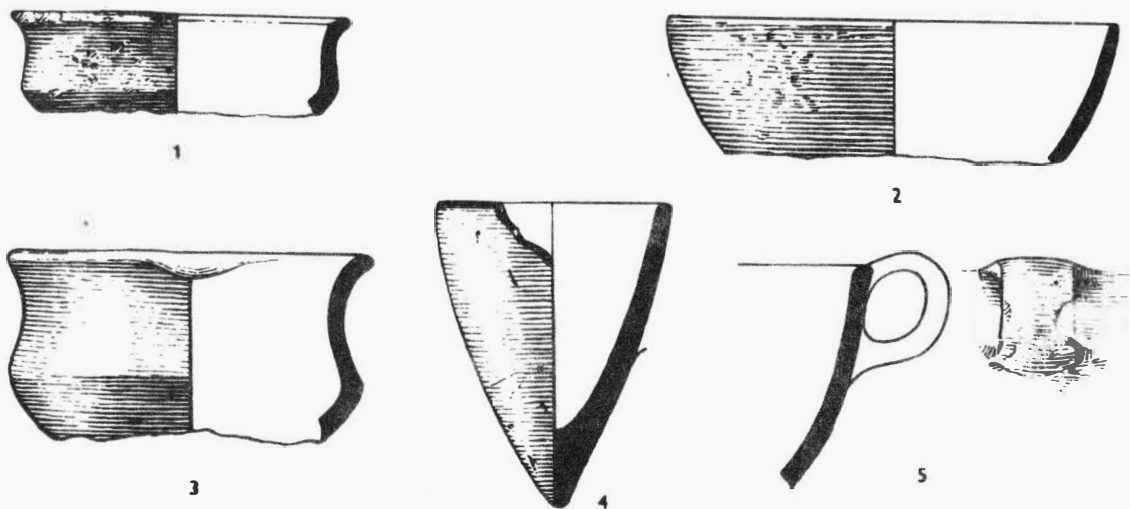

0 10cm

7 0 15cm

Obr. 22

Blučina /okr. Brno-venkov / . Sídliště velatické kultury. 1-5 kulturní vrstva; 6-7 jáma 1/76. - Siedlung der Velaticer Kultur. 1-5 Kulturschicht; 6-7 Grube 1/76.

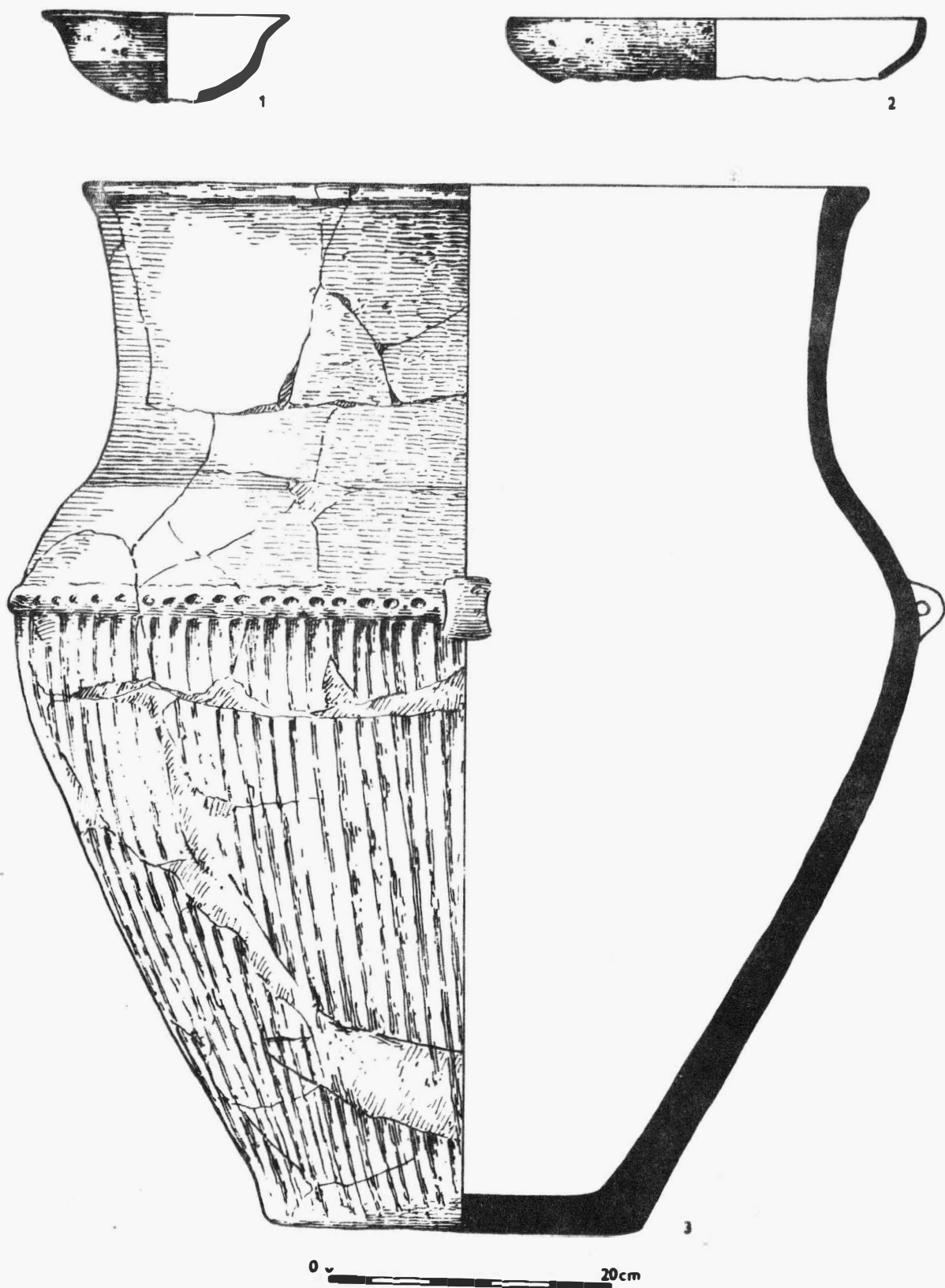

Obr. 23

Blučina /okr. Brno-venkov / . Sídliště velatické kultury. 1-2 kulturní vrstva; 3 jáma 1/76.-Siedlung der Velaticer Kultur. 1-2 Kulturschicht; 3 Grube 1/76.

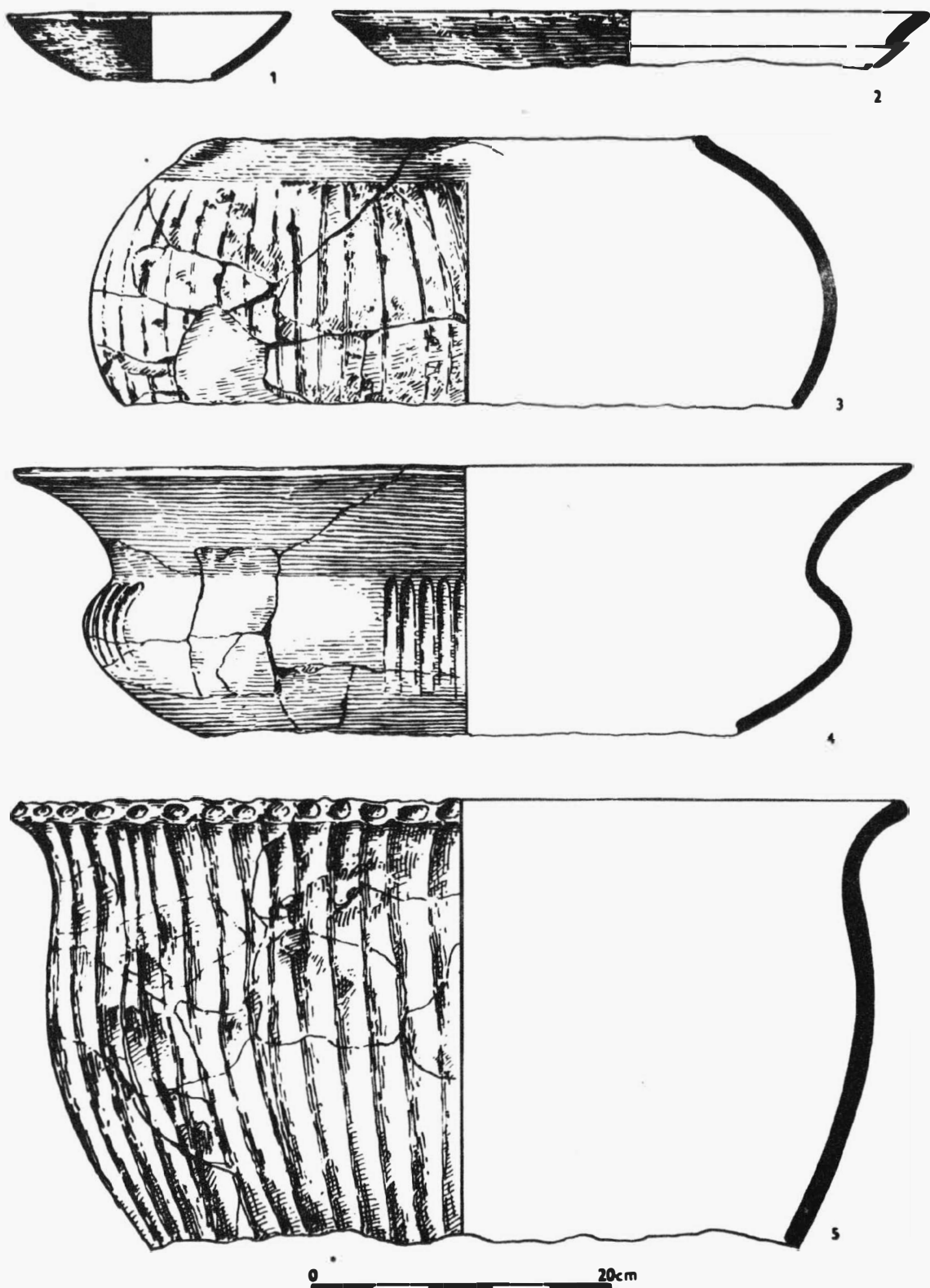

Obr. 24

Blučina / okr. Brno-venkov / . Sídliště velatické kultury. 1-2 kulturní vrstva; 3-5 jáma 1/76. - Siedlung der Velaticer Kultur. 1-2 Kulturschicht; 3-5 Grube 1/76.



PŘEHLED VÝZKUMŮ 1976.

- Vydává : Archeologický ústav ČSAV v Brně, sady Osvobození 17/19
Odpovědný redaktor : Akademik Josef Poulík
Redaktoři : Dr. A. Medunová, dr. J. Meduna, dr. J. Říhovský
Překlady : Dr. R. Tichý, E. Tichá
Kresby : doc. dr. B. Klíma, A. Životská
Na titulním listě : Bronzová přezka ze slovanského sídliště v Mutěnicích
Tisk : Moravské tiskařské závody, n.p. Olomouc, závod Guttwaldov, provoz 34 -
Kyjov
Evidenční číslo : ÚVTEI-73332
Vydáno jako rukopis - 450 kusů - neprodejné