

ARCHEOLOGICKÝ ÚSTAV ČESKOSLOVENSKÉ AKADEMIE VĚD  
V BRNĚ

# PŘEHLED VÝZKUMŮ 1976

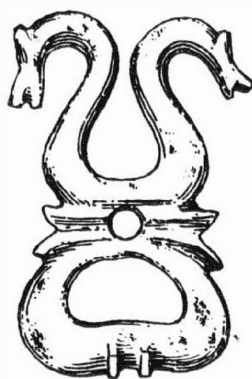

BRNO 1978

## DRUHÝ ŽÁROVÝ HROB VELATICKÉ KULTURY ZE ŠLAPANIC

/okr. Brno - venkov /

Jiří Říhovský, AÚ ČSAV Brno

Při stavbě školy v severovýchodní části obce, na svahu pod hřbitovem, zachránil v listopadu roku 1976 doc. Dr. F. Kühn z Vysoké školy zemědělské v Brně již druhý žárový hrob /1/. Nález předal Archeologickému ústavu ČSAV v Brně. Podle údajů nálezce byl hrob uložen asi 40 cm pod dnešním povrchem v hnědočerné humusovité vrstvě, takže se nedal zjistit tvar, ani rozměry hrobové jámy. Větší amforovitá popelnice, překrytá částí hrncovité nádoby, měla na dně menší množství spálených kústek, mezi nimiž ležela horní část jehlice s kyjovitou hlavičkou; spodní část této jehlice se našla v zásypu hrobu vedle popelnice. Při ústí popelnice stála v zásypu hrobové jámy drobná nádoba a okolo byly rozhozeny ojedinělé střepy dalších nádob. Nálezy nejsou dosud laboratorně zpracovány. Tvar amfory a její výzdoba /větší ploché dýlky a širší šikmé žlábkování na horní výdutí těla / umožňuje datování do vyspělého stupně mladší doby bronzové.

### P o z n á m k a :

1 První našel v roce 1975 - viz Říhovský, Stopy velatického sídliště a pohřebiště ze Šlapanic/okr. Brno-venkov /, PV 1975, 24 - 26.

Das zweite Brandgrab der Velaticer Kultur aus Šlapanice /Bez. Brno - venkov/. Im Jahre 1976 fand man beim Bau einer Schule bereits das zweite Brandgrab der fortgeschritteneren Stufe der jüngeren Bronzezeit. Das erste Grab wurde bereits im Jahre 1975 gefunden /1/.

## SÍDLIŠTNÍ JÁMA VELATICKÉ KULTURY V BRNĚ - LIŠNÍ

/okr. Brno-město /

Jiří Říhovský, AÚ ČSAV Brno

/Obr. 21 /

V zahrádkářské oblasti "Zadní kostelíček" narazil ing. Fr. Vymyslický v červenci roku 1976 při výkopových pracích na parc. čísle 3937 /díl číslo 88 / na pravěké střepy. Naleziště se nachází pod horní částí návrší klesající od "Kostelíčka" jihovýchodním směrem a končící prudším svahem nad Mariánským údolím. Záchrané akce, jíž se účastnila Dr. A. Medunová z AÚ ČSAV v Brně, odhalila menší jamku oválného půdorysu o rozměrech 80 a 110 cm, která se mísovité zahlubovala pouze 15 cm do sprašového podloží. V tmavohnědé výplni, obsahující drobné kousky mazanice, se našel větší počet střepů keramiky starší /velatické / fáze středodunajských popelnicových polí : amfory s válcovitým hrdlem a široce přehnutým okrajem, amfory s vyšším kuželovitým hrdlem, dvojkónických nádob s nepravidelným rýhováním spodní části a vyšších kónických šálků s uchem pod okrajem a s uchem vystupujícím nad okraj.

Siedlungsgrube der Velaticer Kultur in Brno - Lišně /Bez. Brno - město/. In der Flur "Zadní kostelíček" fand man eine kleinere Siedlungsgrube, die Keramikscherben der Velaticer Phase der mitteldonauländischen Urnenfelderkultur enthielt.



## PŘEHLED VÝZKUMŮ 1976 .

- Vydává : Archeologický ústav ČSAV v Brně, sady Osvobození 17/19  
Odpovědný redaktor : Akademik Josef Poulík  
Redaktoři : Dr. A. Medunová, dr. J. Meduna, dr. J. Říhovský  
Překlady : Dr. R. Tichý, E. Tichá  
Kresby : doc. dr. B. Klíma, A. Životská  
Na titulním listě : Bronzová přezka ze slovanského sídliště v Mutěnicích  
Tisk : Moravské tiskařské závody, n.p. Olomouc, závod Guttwaldov, provoz 34 -  
Kyjov  
Evidenční číslo : ÚVTEI-73332  
Vydáno jako rukopis - 450 kusů - neprodejné