

ARCHEOLOGICKÝ ÚSTAV ČESKOSLOVENSKÉ AKADEMIE VĚD  
V BRNĚ

# PŘEHLED VÝZKUMŮ 1972

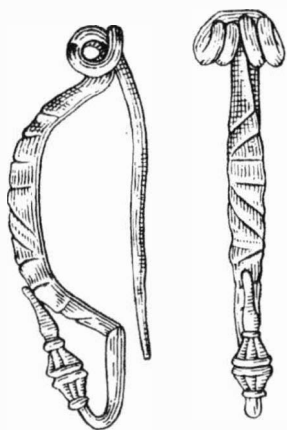

BRNO 1973

von 380×280 cm, die Wände waren schräg und gingen allmählich in einen unebenen Boden über, welcher 45 cm tief war. Ungefähr in der Mitte war in den Boden ein grosser Stein mit flacher Oberkante eingetieft und ober dieser war eine 3—5 cm mächtige Graphitschicht. Grube 210 hatte eine regelmässige rechteckige Form; die Seiten betrug 540×280 cm, die Wände waren fast senkrecht, der ebene Boden befand sich in einer Tiefe von 45 cm. Inmitten der kürzeren Wände waren zwei Pfosten eingetieft. Es ist ersichtlich, dass sich die Objekte am Hange längs des Baches Újezdka zogen, stellenweise bilden sie Komplexe, welche wir als Reste von Gehöften betrachten können.

---

## LATÉNSKÉ NÁLEZY Z MOHELNICE

(okr. Šumperk)

RUDOLF TICHÝ, AÚ ČSAV Brno

(Tab. 32—33)

Při dalším rozšiřování těžebního prostoru místní provozovny n. p. Těžba štěrkopísku směrem severním<sup>1</sup> došlo v inundačním terénu na pravém břehu řeky Moravy k narušení několika objektů z laténského období. Z nich přinesl zejména objekt 083 množství zlomků zajímavé keramiky (tab. 32—33), které jej datují, společně s bronzovou, pravděpodobně mladší duchcovskou sponou (částečně poškozenou) do období LB 2 (tab. 32: 2).<sup>2</sup> K nálezům z tohoto poměrně nehlubokého objektu (hloubka cca 30 cm po odebrání horní části buldozerem), jehož přesný půdorys nebylo možno již zachytit, patří též železný předmět, patrně nůž, opracované pískovcové kameny a kusy lícované mazanice.

Nové nálezy na Mohelnickém sídlišti jsou dalším dokladem o osídlení v době laténské<sup>3</sup> v Horním Pomoraví.

---

### Poznámky:

<sup>1</sup> R. Tichý, Rettungsgrabung in Mohelnice als XII. Grabungssaison (Bez. Šumperk), PV 1970, Brno 1971, 8—10; 15ž, PV 1971, Brno 1972, 17—21.

<sup>2</sup> Děkuji dr. K. Ludikovskému, CSc. a dr. J. Medunovi, CSc. z AÚ ČSAV Brno za zhodnocení nálezů.

<sup>3</sup> R. Tichý, Neolitické sídliště v Mohelnici na Moravě, AR VIII 1956, 8.

*Latènezeitliche Funde aus Mohelnice (Bez. Šumperk).* Bei weiteren Terrainherrichtungen<sup>1</sup> kam es im Inundationsterrain am rechten Ufer der Morava auch zur Störung von einigen Objekten aus der Latènezeit. Von diesen brachte insbesondere Objekt 083 eine Menge von Keramikbruchstücken, welche es gemeinsam mit einer bronzenen, vermutlich jüngeren Duxer-Fibel in den Zeitabschnitt LB 2 datieren<sup>2</sup>. Zu den Funden gehört auch ein eiserner Gegenstand, offensichtlich ein Messer, bearbeitete Sandsteine und geglättete Lehmewurfstücke. Die neuen Funde auf der Siedlung bei Mohelnice sind ein weiterer Beleg von einer Besiedlung aus der Latènezeit<sup>3</sup> im oberen Marchgebiet.

---

## LATÉNSKÉ SÍDLIŠTĚ V POPOVĚ

(okr. Gottwaldov)

JIŘÍ MEDUNA, AÚ ČSAV Brno

(Tab. 34: 2—7)

Koncem října 1972 oznámil Jan Bařinka, že při stavbě svého domku v Popově našel pravěké střepy. Lokalitu navštívil 6. 11. 1972 S. Stuchlík, který zjistil okolnosti nálezu a převzal archeologický materiál.

Naleziště leží v katastru obce Popov (okr. Gottwaldov) v trati „Podlazi“ v údolí mezi kótami 383,9 a 430,6, vzdušnou čarou 850 m severně od železniční zastávky Popov, na levém břehu bezejmenného potoka, vlévajícího se z levé strany do Havránkova potoka. Staveniště bylo asi 30 m severně toku potoka na jižním svahu návrší s kótou 430,6, od ústí do potoka Havránkova 300 m směrem k severovýchodu. Od soutoku obou vodních toků teče Havránkův potok 700 m k jihu a 200 m západně od železniční zastávky Popov se z levé strany vlévá do řeky Vlárý. V sou-

## PŘEHLED VÝZKUMŮ 1972

Vydává: Archeologický ústav ČSAV v Brně, sady Osvobození 17/19

Odpovědný redaktor: Akademik Josef Poulik

Redaktoři: Dr. A. Medunová, dr. J. Meduna, dr. J. Řihovský

Překlady: Dr. R. Tichý, E. Tichá

Kresby: Doc. dr. B. Klíma, M. Bálek, A. Životská

Na titulní obálce: laténská spona z Rajhradu

Tiskem: Grafia, n. p., Brno, provozovna 04, Gottwaldova 21

Evidenční číslo ÚVTEI—73332

Vydáno jako rukopis — 450 kusů — neprodejně

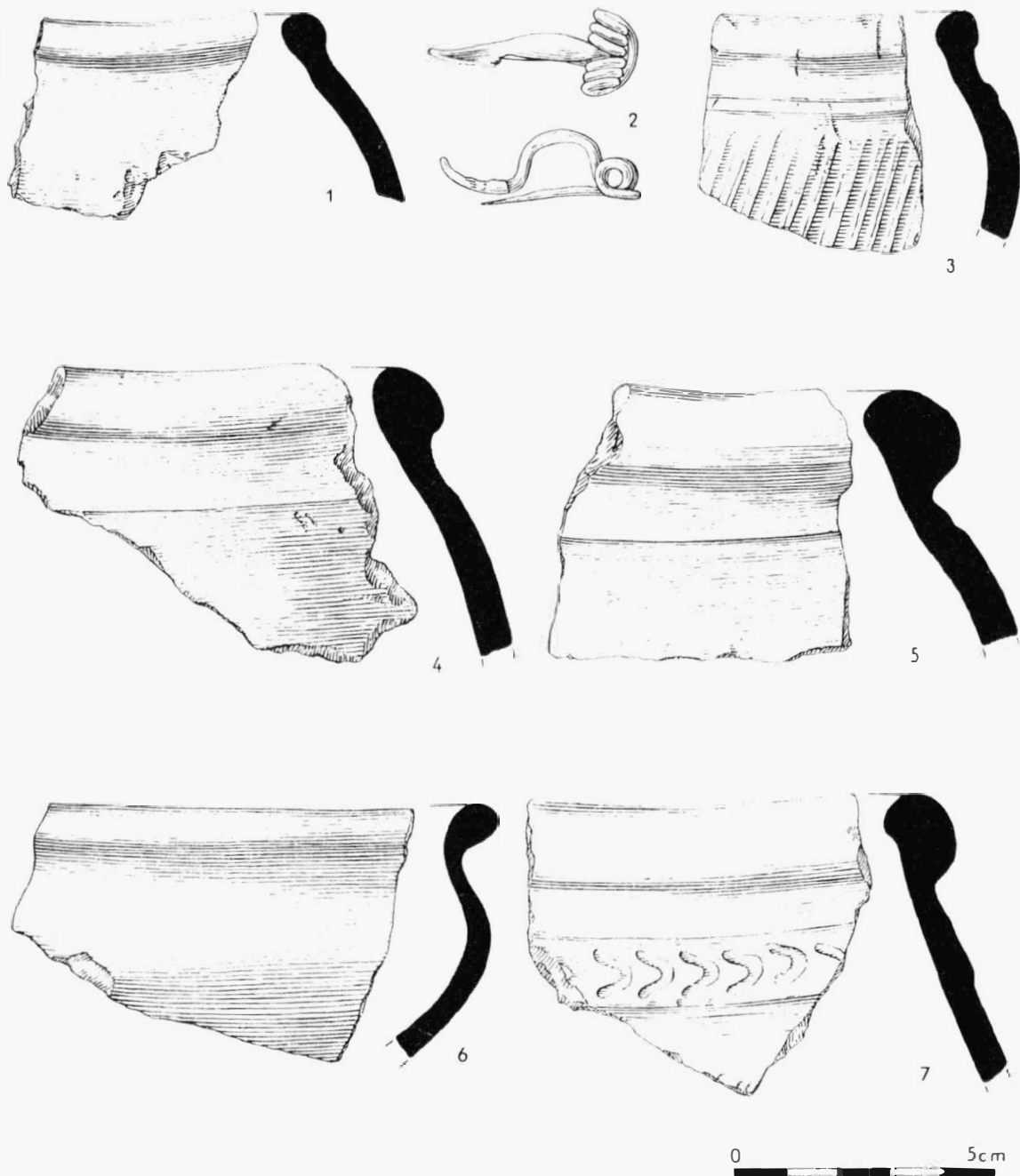

Tab. 32

Mphelnice (okr. Šumperk). Nálezy z laténského objektu č. 083. — Funde aus dem latènezeitlichen Objekt Nr. 083.

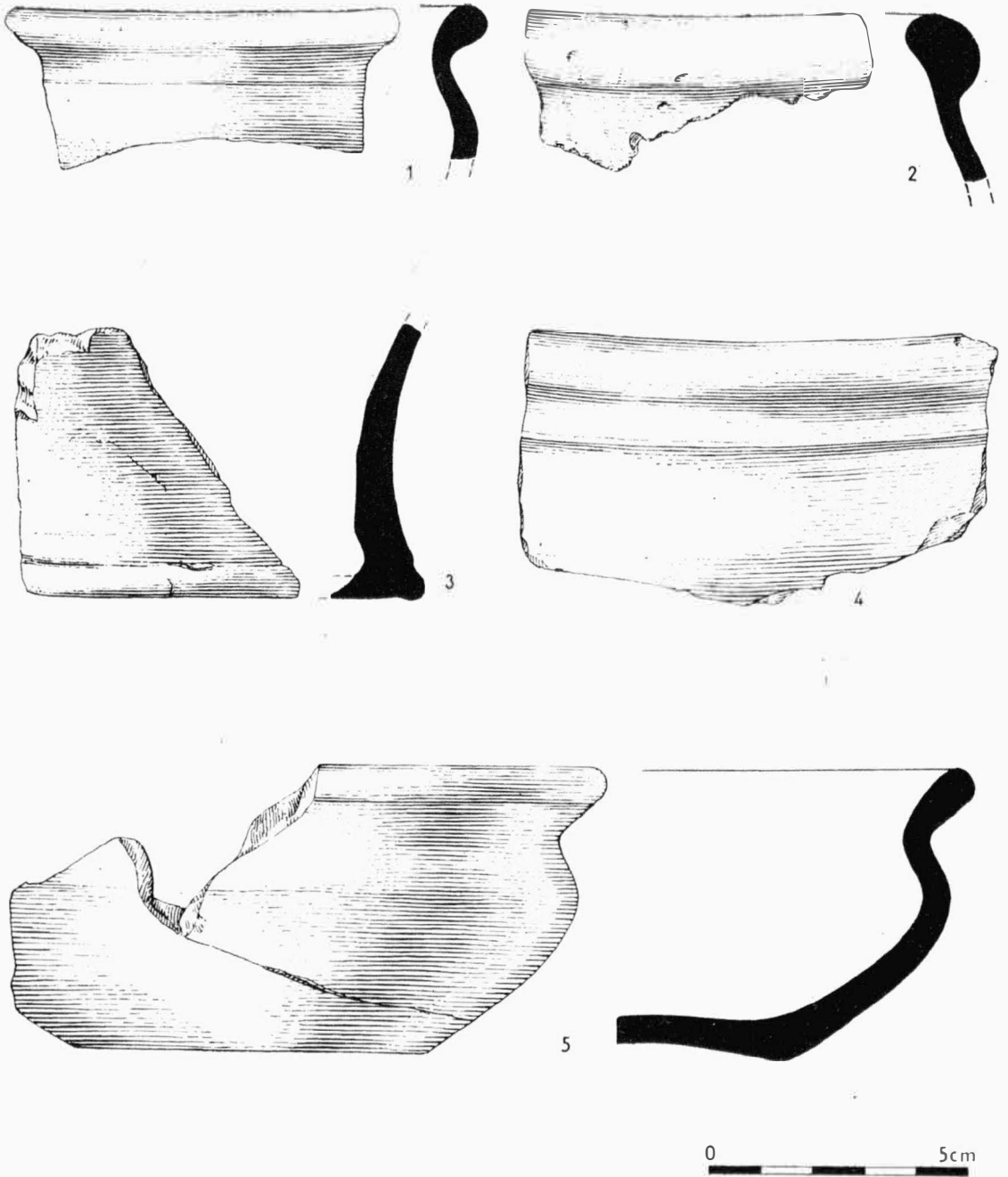

Tab. 33

Mohelnice (okr. Šumperk). Nalezy z laténského objektu č. 083 — Funde aus dem latènezeitlichen Objekt Nr. 083.