

ARCHEOLOGICKÝ ÚSTAV ČESKOSLOVENSKÉ AKADEMIE VĚD
POBOČKA V BRNĚ

PŘEHLED VÝZKUMŮ 1967



BRNO 1968

dieser Periode und vom Beginn der mittleren Lausitzer Zeit. Grab I in dem nordöstlichen Teile war das jüngste im Grabungsbereich. Unweit von diesem Platze liegen zwei Fundstellen mit Funden der reifen mittleren bis hallstattzeitlichen Phase der Lausitzer Urnenfelderzeit: in der Podvalí-Gasse von Tovačov ein Gräberfeld und auf dem „Hradouch“ eine Siedlung. Es ist anzunehmen, daß zwischen allen genannten Fundstellen ein Zusammenhang besteht.

BRONZOVÝ NŮŽ Z HRADCE

(okr. Opava)

VLASTA ŠIKULOVÁ, Slezské muzeum, Opava

(Tab. 32:1)

Od správy zámku Hradce získalo archeologické oddělení Slezského muzea v Opavě v lednu 1967 bronzový nůž s rukojetí opatřenou závěsným kroužkem, dlouhý 20,6 cm. Jak sdělil zámecký kastelán Mocek, který je zde zaměstnán od roku 1914, našel se tento předmět při lesních pracích na vrchu Hanuši (Δ 426,4) někdy v letech 1907—1914 za působení jeho předchůdce. Snaha jmenovaného po přesném zjištění místa a okolností nálezu zůstala bez výsledku, protože se již nepodařilo zjistit dělníka, který nůž našel.

Vrch Hanuše by si s ohledem na tento nález zasloužil bližší pozornosti, neboť je možné, že byl v mladší době bronzové protějškem osady na ostrožně hradeckého zámku, kterou objevil B. Novotný.¹

Poznámka:

¹ B. Novotný, Archeologický výzkum Hradce u Opavy, Slezský sborník 57 1959, 450.

EIN BRONZEMESSER VON HRADEC

(Bez. Opava)

Im Jahre 1967 gewann die Abteilung für Archäologie des Schlesischen Museums zu Opava ein Bronzemesser mit Griff, an dem sich ein Tragring befand. Das Messer ist 20,6 cm lang. Es stammt aus der jüngeren Bronzezeit und wurde in Hradec auf der Hanuše-Anhöhe (Δ 426,4) bei Waldarbeiten zufällig irgendwann in den Jahren 1907—1914 gefunden. Die näheren Fundumstände konnten nicht mehr ermittelt werden.

VÝZKUM VELATICKÉHO SÍDLIŠTĚ V LOVČIČKÁCH

(okr. Vyškov)

JIRÍ ŘÍHOVSKÝ, AÚ ČSAV Brno

(Tab. 34—36)

V roce 1967 pokračoval výzkum velatického sídliště v Lovčičkách na Slavkovsku ve dvou samostatných etapách. Celková odkrytá plocha 2500 m² (25 × 100 m) navázala částečně na odkryv obou předchozích sezón z roku 1964 a 1965. Jejím cílem bylo sledování oblouku chat na východním okraji sídliště. Do sprašového podloží se zahlubovalo 325 kúlových jamek, 92 kulturních jam, 4 hrobové jámy a dosti pravidelný obloukovitý (téměř půlkruhovitý) žlábek.

Část kúlových jamek dovoluje vyčlenění 11 půdorysů větších i menších domků obdélníkovitého nebo čtvercovitého tvaru — zbývající část ve volnějším či hustším seskupení tvoří nepravidelné shluky pouze s několika náznaky řad bez odpovídajících protějšků. Odkryté půdorysy patří po stavební technice v konstrukci stěn ke dvěma základním skupinám. První skupinu tvoří domy s většími rozestupy kúlových jamek (O, P, R, S, T, V, Y, Z) — druhou domy s malými rozestupy kúlových jamek (U, W, X). Z pravidelných větších vzdáleností mezi jednotlivými kúly a z otisků zlomků mazanice je zřejmé, že stěny domků první skupiny byly sestavovány z vodorovných klád, jejichž přitesané konce se pravděpodobně zasunovaly do svislých žlábků v kolmých nosných kúlech. Na-prosto odlišnou konstrukci stěn měly jistě stavby druhé skupiny. Je nemyšlitelné, aby tak malé rozestupy mezi svislými nosnými kúly vyplňovaly vodorovné klády; nejpřijatelnější a četnými zlomky mazanice byla doložena stará technika lehkých stěn z vyplétaného proutí vymazaného hlínou.

PŘEHLED VÝZKUMŮ 1967

Vydává: Archeologický ústav ČSAV, pobočka v Brně, sady Osvobození 17/19
Odpovědný redaktor: Prof. dr. Josef Poulik, DrSc.
Redaktoři: Dr. A. Medunová, dr. J. Meduna, dr. J. Řihovský
Překlady: Helena Plátková
Kresby: B. Ludíková, tab. 1—3 dr. B. Klima, tab. 8, 11—13 S. Ševčík
Na titulní obálce: Bronzový závěsek ze slovanského hradiska v Mikulčicích
Tiskem: Grafia, n. p., Brno, provozovna 04, Gottwaldova 21
Vydáno jako rukopis — 450 kusů — neprodejné
59/104/68.

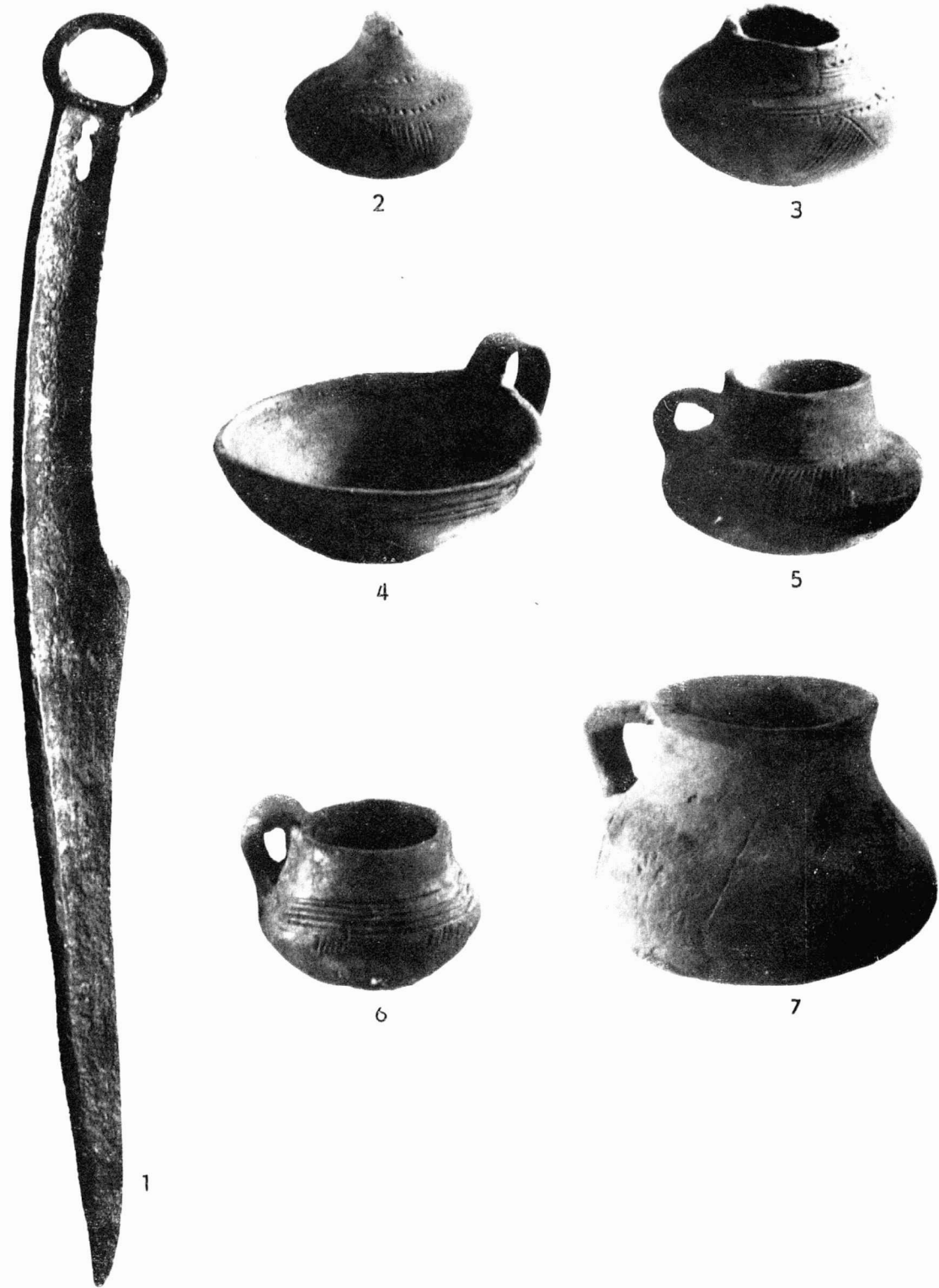

Tab. 32.

1. Hradec (okr. Opava). Bronzový nůž. — Bronzemesser; 2—7. Vlachovice (okr. Gottwaldov). Keramika z pohřebiště lužické kultury. — Keramik vom Gräberfeld der Lausitzer-Kultur.