

ARCHEOLOGICKÝ ÚSTAV ČESKOSLOVENSKÉ AKADEMIE VĚD
POBOČKA V BRNĚ

PŘEHLED VÝZKUMŮ 1967

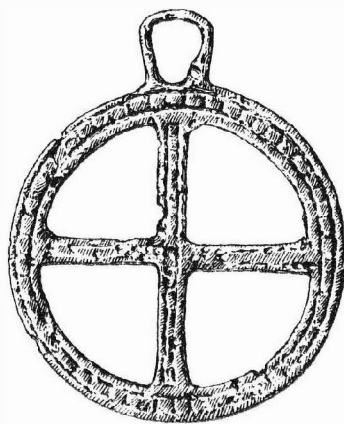

BRNO 1968

ARCHEOLOGICKÉ NÁLEZY 1967 VE SBÍRKÁCH MĚSTSKÉHO MUZEA V HOLEŠOVĚ

VÁCLAV MĚSÍC, Městské muzeum, Holešov

- Dobrotice. „Hradisko“: v okolí zaniklé tvrze sesbírala středověké střepy, zlomky kostí a lastur vedoucí Vlastivědného kroužku Ludmila Mucalíková z Holešova.
- Horní Lapač. Trať „Obora“: při melioraci nalezen sekeromlat (d. 160 mm, š. 70 mm, v. 47 mm).
- Hostýn. U parkoviště aut: na povrchu zeminy vyhrnuté buldozerem nalezeno několik menších laténských střepů.
- Němčice u Kroměříže. Trať „Břestsko“: se sesbíraným kamením vyhozen u polní cesty sekeromlat (d. 100 mm, š. 50 mm, v. 40 mm).
- Rymice. U kravína JZD: při stavbě silážních jam narušeny dvě jámy kultury věteřovské.
- Tučapy. Hřiště na kopanou: při stavbě tohoto hřiště buldozer rozhrnul větší množství mazanice a smíchal střepy různého stáří.
- Všetuly. „U jámy“: orbou narušeno laténské sídliště. Získány střepy z nádob, přeslen ze střepu, mazanice a kosti.
- Všetuly. „Za humny“: nalezeny středověké střepy.

ZPRÁVY O DROBNÝCH ZÁCHRANNÝCH AKCÍCH ZA ROK 1967 V OKRESE ŠUMPERK

VLADIMÍR GOŠ, Vlastivědné muzeum, Mohelnice

- Třeština. V trati „Háj“ našel J. Jarmar při odkopávání řepy na okraji pole masivní sekeromlat, který tam dříve položil některý ze zemědělských dělníků.
- Moravičany. V trati „Na dílečcích“ narazili dělníci v červnu při stavbě na dvě jámy, náležející kultuře nálevkovitých pohárů.
- Dubicko. V trati „Na újezdě“ bylo při melioračních pracích na již dříve zkoumaném pohřebišti objeveno 8 dalších hrobů lužické kultury.
- Mohelnice. Při asanaci domu ve Smetanově ulici č. 6 narazili dělníci ve sklepních prostorách na nádobku, obsahující 66 pražských grošů králů Karla IV. a Václava IV.

ARCHEOLOGICKÉ NÁLEZY A VÝZKUMY ZA ROK 1967 MUZEA J. A. KOMENSKÉHO V UHERSKÉM BRODĚ

JAN PAVELČÍK, Muzeum J. A. Komenského, Uherský Brod

- Uherský Brod. U kostela církve československé při opravě chodníku byly vykopány zbytky lidských kostí asi v hloubce 1,50 m. Kostí byly ve velmi špatném stavu, byly již patrně několikrát přehazovány. Pocházejí ze zbytků hřbitova, který se ve středověku kolem tohoto kostela prostíral.
- Uherský Brod. V Příční ulici (dům čís. 63) při stavbě skladiště na nábytek, při výkopu základů, byly objeveny jámy. Obsahovaly střepy keramiky, střepy kachlí, spečenou hlínu a zbytky železných předmětů. Asi 17. stol. n. l.
- Nivnice. Při drenážování v trati „Nivnické čtvrtky“ bylo zjištěno na ploše 1 km² rozsáhlé sídliště z mladší doby kamenné s moravskou malovanou keramikou.
- Uherský Brod. V trati „Za hájom“ našel Jiří Pavelčík kamennou sekeru ze zelené břidlice, hrubě otlučenou, pazourkovou štípanou industrií a úlomky keramiky. Kultura moravská malovaná.
- Vlachovice. V měsíci srpnu se pokračovalo ve spolupráci s Archeologickým ústavem ČSAV v Brně ve výkopech na „Dulově kopci“ u Vlachovic. Výkopy řídil dr. Jiří Pavelčík, CSc.

PŘEHLED VÝZKUMŮ 1967

Vydává: Archeologický ústav ČSAV, pobočka v Brně, sady Osvobození 17/19
Odpovědný redaktor: Prof. dr. Josef Poulik, DrSc.
Redaktoři: Dr. A. Medunová, dr. J. Meduna, dr. J. Řihovský
Překlady: Helena Plátková
Kresby: B. Ludíková, tab. 1—3 dr. B. Klima, tab. 8, 11—13 S. Ševčík
Na titulní obálce: Bronzový závěsek ze slovanského hradiska v Mikulčicích
Tiskem: Grafia, n. p., Brno, provozovna 04, Gottwaldova 21
Vydáno jako rukopis — 450 kusů — neprodejné
59/104/68.