

ARCHEOLOGICKÝ ÚSTAV ČESKOSLOVENSKÉ AKADEMIE VĚD
POBOČKA V BRNĚ

PŘEHLED VÝZKUMŮ 1965

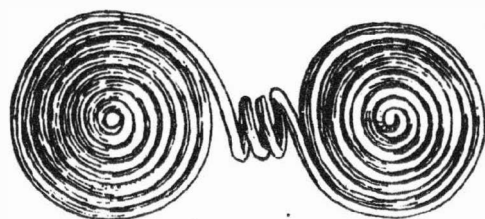

BRNO 1966

Nález z období stěhování národů

Jaromír O n d r á č e k

Tab. 12

Při kopání vodovodu severozápadně od Lechovic, okr. Znojmo, získali dělníci téměř neporušenou nádobu (tab. 12:1) patřící s velkou pravděpodobností do období stěhování národů. Naleziště se nachází vpravo od silnice z Lechovic do Práče. Při zachraňovací akci 2.4.1965 bylo nalezeno ve vyházené hlíně několik zlomků lidských kostí. Je pravděpodobné, že šlo o kostrový hrob. Podle místních obyvatel se na tomto místě našly i střepy z další nádoby, jež však byla zničena.

Fund aus der Völkerwanderungszeit. Bei der Legung einer Wasserleitung NW von Lechovice, Bez. Znojmo, fanden Arbeiter ein fast unbeschädigtes Gefäß (Taf. 12:1), das höchstwahrscheinlich in die Völkerwanderungszeit gehört. Im herausgeworfenen Erdreich fand man noch einige Fragmente von Menschanknochen. Daher ist es wahrscheinlich, dass es sich um ein Skelettgrab handelte. Nach Aussage der hiesigen Bewohner sind an dieser Stelle auch Scherben von einem weiteren Gefäß gefunden worden, das jedoch vernichtet wurde.

Objev slovanské osady v Moravičanech, okr. Šumperk

Jindra N e k v a s i l

Na ploše výzkumu lužického pohřebiště na Dílečcích u Moravičan byly zachyceny pozůstatky slovanské osady. Rozkládala se na svahu, obráceném k severovému chodu, přímo nad inundačním územím řeky Moravy. Ze čtyř obytných staveb, zemnic, dochovaly se pouze zbytky vypálených podlah krbů a kolem nich rozptýlené kameny. Jelikož zemnice byly zapuštěny jen do humosní hlíny, nepodařilo se zjistit jejich obrysy. Dále jsme prozkoumali hlouběji do podloží zapuštěný objekt obdélného půdorysu se středovým opěrným kulem. Zásyp objektu obsahoval množství mezanice, střepy a zlomky zvířecích kostí, dále železný nůž a přeslen. Do něj ústila nepravidelná dlouhá strouha. Vedle zemnic byly do sprašového podloží zahloubeny vakovité zásobnicové jámy. V jejich zásypu se nalézaly pozůstatky shořelých trámů a zvířecí kosti. Po letošních výzkumech je nutno k slovanské osadě přiřadit i jámu, odkrytou již v roce 1954, která obsahovala spálené obilí. Slovanská osada u Moravičan je datována keramikou zhruba do 8. století.

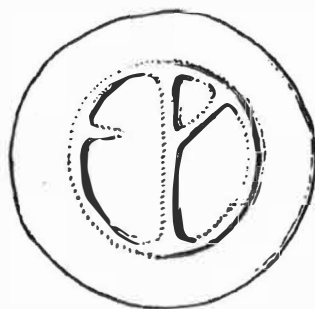
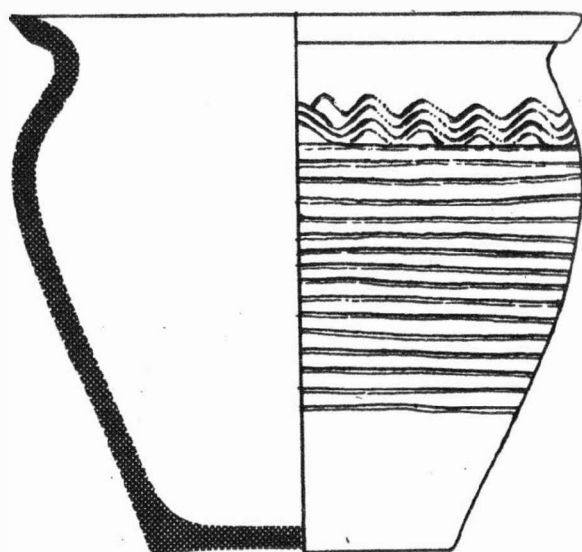
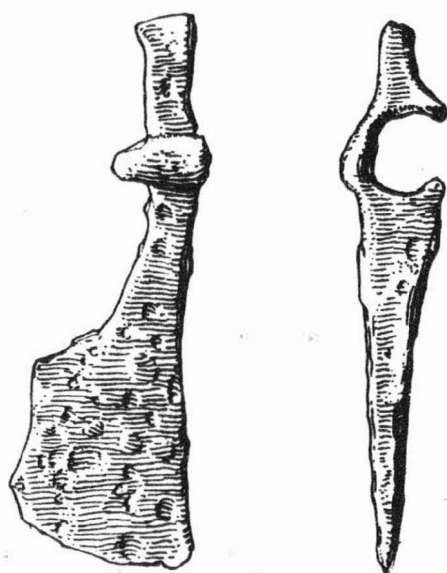
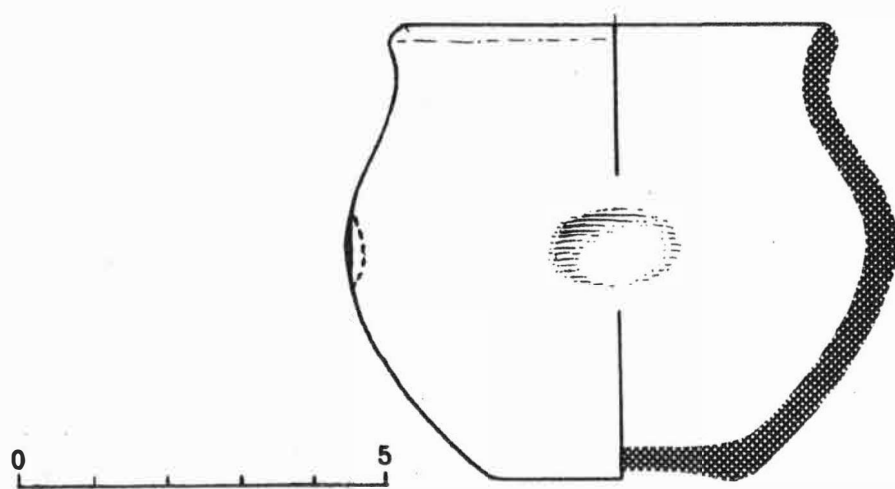

Tab. 12 1 - Lechovice (o.Znojmo). Nádobka z kostrového hrobu z období stěhování národů. - Gefäss aus einem Skelettgrab aus der Völkerwanderungszeit.
 2,3 - Horní Věstonice (o.Břeclav).Nálezy ze slovanského kostrového hrobu. - Funde aus einem slawischen Skelettgrab.

P ř e h l e d v ý z k u m ů 1965

- Vydává: Archeologický ústav ČSAV, pobočka v Brně,
Sady osvobození 17/19.
- Odpovědný redaktor: Prof. dr. Josef Poulík, DrSc
- Redaktoři: Dr. A. Medunová, Dr. J. Ondráček, Dr. I. Peškař,
Dr. J. Říhový.
- Překlady: Dr. R. Tichý a E. Tichá
- Kresby: J. Jaša
- Na titulní stránce: Bronzová ozdoba z hromadného nálezů z Loštic
- Vydáno jako rukopis - 400 kusů - neprodejné.