

ARCHEOLOGICKÝ ÚSTAV ČESKOSLOVENSKÉ AKADEMIE VĚD
POBOČKA V BRNĚ

PŘEHLED VÝZKUMŮ
1964



BRNO 1965

Nové únětické nálezy z Rajhradu

Ivan P e š k a ř

Tab. 4

V květnu 1964 byla v Rajhradě prováděna úprava terénu pro hřiště za novou budovou školy na Matlašce. Při tom byl rozrušen hrob, na jehož dně ve hloubce 85 cm pod dnešním povrchem ležela dětská kostra ve skrčené poloze s hlavou na jižní straně. Hrobová jáma byla zemními pracemi zcela zničena, takže její tvar a rozměry nemohly být zaznamenány, stejně jako přesnější údaje o orientaci kostry a o rozmístění milodarů. Ze zachráněných střepů se podařilo rekonstruovat tři nádoby únětické kultury. O několik dní později byla v nevelké vzdálenosti jihozápadně od hrobu vykopána další únětická nádoba, uložená 60 cm hluboko v povrchové humusovité vrstvě. Nově získaný keramický materiál doplňuje sídlištní i hrobové nálezy z téhož období, objevené ve zmíněné části Rajhradu v dřívějších letech^{1/}.

P o z n á m k y :

1. Srov. I. P e š k a ř , Sídlíště z období únětické a velatické kultury v Rajhradě. Přehled výzkumů 1957, Brno 1958, 39-41.
J. O n d r á č e k , Únětické sídliště v Rajhradě. Přehled výzkumů 1960, Brno 1961, 54.

Neue Úněticer Funde aus Rajhrad. Bei der Terrainherrichtung für den Spielplatz hinter dem neuen Gebäude der Schule in Rajhrad, Bez. Brno-venkov, wurde ein Grab mit einem Kinderhocker gestört. Von der Ausstattung konnten Scherben geborgen werden, aus welchen es gelang drei Gefäße der Úněticer - Kultur zu rekonstruieren. Einige Tage später wurde aus der Schicht in der Nähe des Grabes ein weiteres Úněticer Gefäß ausgegraben. Das neugewonnene keramische Material ergänzt die Siedlungs- sowie Grabfunde aus demselben Zeitabschnitt, die im gleichen Teil der Gemeinde Rajhrad in früheren Jahren entdeckt worden sind^{1/}.

Další průzkum hradiska na Leskouně u Olbramovic

Jindra N e k v a s i l

Tab. 7

Na hradisku Leskouně pokračoval na jaře 1964 zachraňovací výzkum ohrožené části¹. Především byla rozšířena orientační sonda v místech, kde bylo nutno si zpřesnit pozorování. Na větší ploše bylo proto otevřeno jedno místo, kde me-

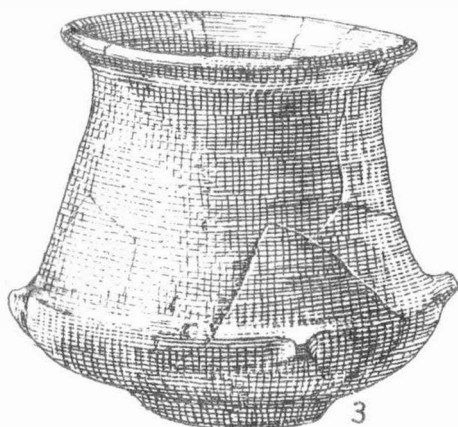
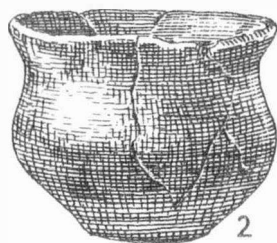
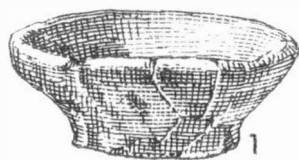

Tab. 4. Rajhrad /o. Brno-venkov/: 1-3 keramika z únětického hrobu; 4 nález z únětické kulturní vrstvy. - Üněticer-Kultur: 1-3 Grabkeramik; 4 Fund aus der Kulturschicht.

P ř e h l e d v ý z k u m ů 1964

Vydává: Archeologický ústav ČSAV, pobočka v Brně
Sady osvobození 19/23

Odpovědný redaktor: Prof. Dr. Josef Poulík, D. Sc.

Redaktoři: Dr. Jiří Říhový a Dr. Anna Medunová

Překlady: R. Tichý, C. Sc. a E. Tichá

Kresby: B. Ludikovská

Foto: J. Škvařil

Na titulní stránce: Zlatá náušnice ze slovanského hrobu 794
v Mikulčicích

Vydáno jako rukopis - 400 kusů - neprodejné