

ARCHEOLOGICKÝ ÚSTAV ČESKOSLOVENSKÉ AKADEMIE VĚD  
POBOČKA V BRNĚ

PŘEHLED VÝZKUMŮ  
1960

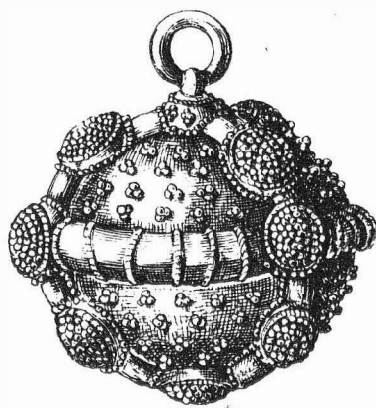

BRNO 1961

Neue vorgeschichtliche Funde in Kopřivnice.

Südlich der Gemeinde in der Flur "U Šutyrovy studánky" wurde durch Tiefackerung eine Siedlung gestört, welche die Keramik in die zweite Stufe der Schlesischen-Kultur und in den jüngeren Latènezeitlichen Abschnitt datiert.

Pravěké sídliště ve Slatinkách /okr. Prostějov/.

Jiří Meduna

Na jaře 1960 došlo k porušení pravěkých objektů ve Slatinkách. Terénním průzkumem bylo zjištěno, že hluboká orba narušila známé sídliště lidu popelnicových polí /platěnický stupeň/ v trati "Podhájí". Ukázalo se, že se sídelní objekty rozkládají na ploše několika hektarů. Vedle osídlení lidem popelnicových polí bylo zjištěno i osídlení lidem s keramikou volutovou a lidem s moravskou malovanou keramikou. Našly se také nepočtené střepy keramiky mohylové. Z povrchu jednoho platěnického objektu pochází latěnský střep zdobený na povrchu kolkovaným ornamentem. Výzkum na nalezišti nebylo možno provést, protože v době průzkumu byla už plocha zasetá jetelem.

Vorgeschichtliche Siedlung in Slatinky, /Bez. Prostějov/.

Im Frühjahr 1960 wurde durch Ackerung die bekannte Siedlung der Urnenfelder-Kultur /Platenitzer-Stufe/ in der Flur "Podhájí" gestört. Neben der genannten Besiedlung konnten weitere Siedlungsspuren der Kultur mit Voluten- und mähr. bemalter Keramik und geringfügige Scherben der Hügelgräber-Kultur festgestellt werden. Von der Oberfläche eines Platenitzer-Objektes stammt ein Latènezeitlicher Scherben mit Stempelornament.

Nové nálezy z horákovského sídliště v Bučovicích.

Jindra Nekvasil

Jižně od Bučovic nalézají se na strmém návrší velké sídliště z období mladohalštatské horákovské kultury. Sídliště bylo již několikrát zasaženo hliníkem cihelny i při úpravách v prostoru továrny na dřevěné výrobky /dřívější Sedláčkova parketárna, nyní závod Středomoravských pil/<sup>1/</sup>. Na podzim v roce 1960 zavádělo se elektrické osvětlení ve skladišti dřeva na jihozápadním okraji návrší. Při zahlubování kanálů pro kábel a jam pro sloupy byla odkryta slabá kulturní vrstva, která se vytrácí směrem dolů po svahu návrší. Ze čtyř jam, které zachytily průkopy, mohli jsme v zaplněném prostoru skladiště prozkoumat alespoň částečně

P ř e h l e d v ý z k u m ů 1960.

- Vydává: Archeologický ústav ČSAV, pobočka v Brně,  
Stalinovy sady 19/23.
- Odpovědný redaktor: PhDr. et Dr. Sc. Josef Poulík.
- Redaktoři : PhDr. Jiří Říhovský a PhDr. Anna Medunová.
- Překlady: prom. hist. R. Tichý a E. Tichá.
- Kresby: B. Ludikovská.
- Na titulní stránce: Pozlacený gombík z pohřebiště u VI. kostela  
v Mikulčicích.
- Vydáno jako rukopis - 300 kusů - neprodejné.